

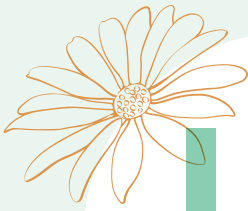

ΕΛΛΗΝΙΚΗ ΕΤΑΙΡΕΙΑ ΑΛΓΟΛΟΓΙΑΣ
ΕΛΛΗΝΙΚΟ ΤΜΗΜΑ ΤΗΣ IASP & EFIC



14^o

ΠΑΝΕΛΛΗΝΙΟ ΣΥΝΕΔΡΙΟ

Αλγολογίας

6-8 Ιουνίου 2024
Aquila Atlantis Hotel

ΗΡΑΚΛΕΙΟ
ΚΡΗΤΗ



30 χρόνια
από την ίδρυση
της εταιρείας

ΥΠΟ ΤΗΝ ΑΙΓΙΔΑ



ΠΕΡΙΦΕΡΕΙΑ ΚΡΗΤΗΣ
REGION OF CRETE



f Περιφέρεια Κρήτης/Region of Crete
@creteregion

ΕΠΙΣΤΗΜΟΝΙΚΟ Πρόγραμμα

myrtaly
congress

ΟΡΓΑΝΩΤΙΚΟ ΣΥΝΤΟΝΙΣΤΙΚΟ ΓΡΑΦΕΙΟ (PCO): MYRTALY CONGRESS IKE

Πλ. Νεομάρτυρος Ιωάννου 2, Ιωάννινα, ΤΚ: 452 21, Τ: 26510 73519, Ε: info@myrtalycongress.gr, W: https://myrtalycongress.gr

LYRICA®

PREGABALIN



Λίστα Τιμών

Σκόλη κουτί	Αριθμός Τηλών	Φιάλη	SGS 10
50 mg/caps x 10 caps	3,090	100 mg/caps x 21 caps	7,790
50 mg/caps x 30 caps	14,180	150 mg/caps x 30 caps	15,010
70 mg/caps x 30 caps	13,740	200 mg/caps x 30 caps	29,310

Κατά την προμήθεια του φαρμάκου, παρακαλούμε να επικοινωνήσετε με τον παρακάτω αριθμό τηλεφώνου.

για πληροφορίες σχετικά με τη χρήση του φαρμάκου, ή για να ενημερωθείτε σχετικά με τις διαδικασίες που ισχύουν για την προμήθεια του φαρμάκου.

πρόσφατα, φάρμακο που προορίζεται για τη θεραπεία της χρόνιας οστεοαρθρίτιδας.



VIATRIS HELLAS S.P.A.
 15, Μεσογείων 15122, Αθήνα - 15122, Αθήνα - Ελλάδα
 210 6711111 (24h) - 210 6711111 (24h)

Βοηθήστε να γίνει το φάρμακο πιο ασφαλή και αποτελεσματικό.
 ΟΜΕΣ της αναθεώρησης ενέργειας για
 ΟΑΕΑ το φάρμακο
 Συστηρώντας την «ΥΠΕΡΙΝΗ ΚΑΡΤΑ»

VIATRIS HELLAS S.P.A.

ΠΕΡΙΕΧΟΜΕΝΑ

Συνοπτικό Πρόγραμμα	5
Οργάνωση	8
Επιτροπές	9
Χαιρετισμός - Καλωσόρισμα	10
Γενικές Πληροφορίες	11
Επιστημονικό Πρόγραμμα	15
e-Poster	33
Δορυφορικές Διαλέξεις	37
Ομιλητές - Προέδροι	38
Ευχαριστίες	44



Dynastat™ IV/IM (parecoxib sodium for injection)



© 2014 Pfizer Inc. All rights reserved.

Παραγωγή και διανομή από την Pfizer Ελλάς Α.Ε. για την Ελλάδα. Το Dynastat είναι φάρμακο που διατίθεται με συνταγή.



Πφρ 1142/15,
1 Πλ. Βασιλ. Κωνσταντίνου, 15122 Μαρούσι,
Τ.Κ. 15122, Αττική, Ελλάδα
Τηλ: +30 210 820 9100
Πφρ 1142/15, Κύπρος (Ελλάδα)
Διαμερίσματα, 27η Σεπτεμβρίου,
1025 Λευκωσία

Διατίθεται ως φάρμακο παρασκευασμένο σε σκευασματικό
συσκευασμένο
DINCC με αριθμό έγκρισης παρασκευασματικού
DINCC 1142/15
Παραγωγή και διανομή από την Pfizer Ελλάς Α.Ε.

Πφρ 1142/15, Ελλάδα (Ελλάδα)

ΣΥΝΟΠΤΙΚΟ ΠΡΟΓΡΑΜΜΑ ΠΕΜΠΤΗ, 6 ΙΟΥΝΙΟΥ 2024

ΩΡΑ	Αίθουσα 1
10.30-11.30	ΕΓΓΡΑΦΕΣ
11.30-12.30	ΠΡΟΦΟΡΙΚΕΣ ΑΝΑΚΟΙΝΩΣΕΙΣ 1
12.30-14.00	ΣΤΡΟΓΓΥΛΟ ΤΡΑΠΕΖΙ 1 Παλιά Φάρμακα - Νέες Εφαρμογές
14.00-15.30	ΣΤΡΟΓΓΥΛΟ ΤΡΑΠΕΖΙ 2 Κεντρικός Πόνος. Εστιάζοντας στην ποιότητα ζωής
15.30-16.00	ΔΙΑΛΕΙΜΜΑ - ΚΑΦΕΣ
16.00-17.30	ΣΤΡΟΓΓΥΛΟ ΤΡΑΠΕΖΙ 3 Παρηγορική Φροντίδα
17.30-19.00	ΣΤΡΟΓΓΥΛΟ ΤΡΑΠΕΖΙ 4 Η διαφορετικότητα στην κλινική πρακτική αντιμετώπιση του πόνου
19.00-19:30	ΕΝΑΡΚΤΗΡΙΑ ΔΙΑΛΕΞΗ Don't shoot the second arrow. Πόνος και "υποφέρειν": είναι και τα δύο βέλη αναπόφευκτα;
19:30-20.30	ΕΝΑΡΚΤΗΡΙΑ ΤΕΛΕΤΗ Καλωσόρισμα Συνέδρων Χαιρετισμοί
20.30	ΔΕΞΙΩΣΗ ΥΠΟΔΟΧΗΣ



ΠΑΡΑΣΚΕΥΗ, 7 ΙΟΥΝΙΟΥ 2024

ΩΡΑ	Αίθουσα 1	Αίθουσα 2	Αίθουσα 3
			07.30-08.30 ΠΡΟΣΩΠΙΚΗ ΕΥΞΕΙΑ Qi Gong (βλ. σελ.12)
09:00-10:30	ΣΤΡΟΓΓΥΛΟ ΤΡΑΠΕΖΙ 5 Κλινικά περιστατικά στην καθημερινή μας πρακτική: συζητάμε και βρίσκουμε τις απαντήσεις	08.30-09.30 ΠΡΟΦΟΡΙΚΕΣ ΑΝΑΚΟΙΝΩΣΕΙΣ 2	09:00-11:00 ΚΛΙΝΙΚΟ ΦΡΟΝΤΙΣΤΗΡΙΟ Ο ρόλος της άσκησης στην πρόληψη και την αυτοδιαχείριση του χρόνιου πόνου
10.30-11.00	ΔΙΑΛΕΞΗ 1 Neuropathic Pain Noninvasive cortical neuromodulation in neuropathic pain		
11.00-11.30	ΔΙΑΛΕΙΜΜΑ - ΚΑΦΕΣ		
11.30-12.00	ΔΟΥΡΥΦΟΡΙΚΗ ΔΙΑΛΕΞΗ		
12.00-14.00	ΣΤΡΟΓΓΥΛΟ ΤΡΑΠΕΖΙ 6 Επεμβατικές τεχνικές στην αντιμετώπιση του χρόνιου πόνου	12.00-13.00 ΠΡΟΦΟΡΙΚΕΣ ΑΝΑΚΟΙΝΩΣΕΙΣ 3 13.00-14.00 ΠΡΟΦΟΡΙΚΕΣ ΑΝΑΚΟΙΝΩΣΕΙΣ 4	
14.00-14.30	ΔΟΥΡΥΦΟΡΙΚΗ ΔΙΑΛΕΞΗ		
14.30 -15.30	ΕΛΑΦΡΥ ΓΕΥΜΑ ΓΕΝΙΚΗ ΣΥΝΕΛΕΥΣΗ		
15.30-17.00	ΣΤΡΟΓΓΥΛΟ ΤΡΑΠΕΖΙ 7 Επιγενετική: Η μεγάλη επανάσταση στην επιστήμη της βιολογίας		15.30-17.30 ΚΛΙΝΙΚΟ ΦΡΟΝΤΙΣΤΗΡΙΟ Εφαρμογή ραδιοσυχνοτήτων στο χρόνιο πόνο
17.00-17.30	ΔΙΑΛΕΙΜΜΑ - ΚΑΦΕΣ		
17.30-19.00	ΣΤΡΟΓΓΥΛΟ ΤΡΑΠΕΖΙ 8 Πόνος που σχετίζεται με τον καρκίνο		

ΣΑΒΒΑΤΟ, 8 ΙΟΥΝΙΟΥ 2024

ΩΡΑ	Αίθουσα 1	Αίθουσα 2	Αίθουσα 3
			07.30-08.30 ΠΡΟΣΩΠΙΚΗ ΕΥΞΕΙΑ Qi Gong (βλ. σελ.12)
09.00-10.30	ΣΤΡΟΓΓΥΛΟ ΤΡΑΠΕΖΙ 9 Κατευθυντήριες οδηγίες για επεμβατικές τεχνικές στην αλγολογία. Τι ισχύει;	08.30-09.30 ΠΡΟΦΟΡΙΚΕΣ ΑΝΑΚΟΙΝΩΣΕΙΣ 5	09:00-12:00 ΚΛΙΝΙΚΟ ΦΡΟΝΤΙΣΤΗΡΙΟ Υπερηχογραφικά καθοδηγούμενοι Περιφερικοί Αποκλεισμοί στον χρόνιο πόνο
10.30-11.00	ΔΙΑΛΕΞΗ 2 Neuropathic pain in neurological diseases		
11.00-11.30	ΔΙΑΛΕΙΜΜΑ - ΚΑΦΕΣ		
11.30-12.00	ΔΟΥΡΥΦΟΡΙΚΗ ΔΙΑΛΕΞΗ		
12.00-13.30	ΣΤΡΟΓΓΥΛΟ ΤΡΑΠΕΖΙ 10 Κανναβινοειδή και πόνος		
13.30-14.00	ΔΟΥΡΥΦΟΡΙΚΗ ΔΙΑΛΕΞΗ		
14.00-14.30	ΔΙΑΛΕΞΗ 3 Symphony of Solutions: A Deep Dive into Nociceptive Pain		
14.30-15.30	ΕΛΑΦΡΥΓΕΥΜΑ		
15.30-17.00	ΣΤΡΟΓΓΥΛΟ ΤΡΑΠΕΖΙ 11 Διαχείριση οξέος πόνου		15.30-17.00 ΚΛΙΝΙΚΟ ΦΡΟΝΤΙΣΤΗΡΙΟ Ο ασθενής μου δεν βελτιώνεται με την αγωγή του. Τι άλλο να κάνω;
17.00-17.30	ΔΙΑΛΕΙΜΜΑ - ΚΑΦΕΣ		
17.30-19.00	ΣΤΡΟΓΓΥΛΟ ΤΡΑΠΕΖΙ 12 Τι θέλουν να γνωρίζουν οι ασθενείς για τον πόνο τους		
19.00-20.00	ΑΠΟΝΟΜΗ ΒΡΑΒΕΙΩΝ - ΛΗΞΗ ΣΥΝΕΔΡΙΟΥ		



ΟΡΓΑΝΩΣΗ



ΕΛΛΗΝΙΚΗ ΕΤΑΙΡΕΙΑ ΑΛΓΟΛΟΓΙΑΣ
ΕΛΛΗΝΙΚΟ ΤΜΗΜΑ ΤΗΣ IASP & EFIC



HELLENIC SOCIETY OF ALGOLOGY
GREEK CHAPTER OF IASP & EFIC

ΕΛΛΗΝΙΚΗ ΕΤΑΙΡΕΙΑ ΑΛΓΟΛΟΓΙΑΣ

Μακρυνίτσας 4 – 6, Αθήνα 115 22

Τηλ: 210 6421700 (Δευτέρα-Πέμπτη 5-8 μ.μ.)

Fax: 210 6448686

Email: info@algologia.gr

ΔΙΟΙΚΗΤΙΚΟ ΣΥΜΒΟΥΛΙΟ ΕΕΑ 2023 – 2026

ΠΡΟΕΔΡΟΣ	Χρονά Ελένη
ΑΝΤΙΠΡΟΕΔΡΟΣ	Κολοτούρα Αθηνά
ΓΕΝ. ΓΡΑΜΜΑΤΕΑΣ	Τσιρογιάννη Αικατερίνη
ΤΑΜΙΑΣ	Αρναούτογλου Ελένη
ΜΕΛΗ	Κετικίδου Ευγενία Νύκταρη Βασιλεία Πουλοπούλου Σοφία
ΑΝΑΠΛ. ΜΕΛΗ	Βαρβέρη Μαριάνθη Μπαρέκα Μεταξία
ΣΥΜΒΟΥΛΟΣ EFIC	Βαγδατλή Κυριακή

ΕΠΙΤΡΟΠΕΣ

ΟΡΓΑΝΩΤΙΚΗ ΕΠΙΤΡΟΠΗ

ΠΡΟΕΔΡΟΣ

Κολοτούρα Αθηνά

ΜΕΛΗ

Ελένη Χρονά
Αικατερίνη Τσιρογιάννη
Ελένη Αρναούτογλου
Ευγενία Κετικίδου
Σοφία Πουλοπούλου
Κυριακή Βαγδατλή

ΠΑΝΕΛΛΗΝΙΑ ΟΡΓΑΝΩΤΙΚΗ ΕΠΙΤΡΟΠΗ

ΜΕΛΗ

Τσιρτσιρίδου Βασιλική
Φυρφίρης Νικόλαος
Κύργιου Ελένη
Μις Μαρία
Σταματάκης Εμμανουήλ
Χατζηλία Σοφία
Παπαϊωάννου Ελένη
Ιωαννίδης Κωνσταντίνος
Λάμπας Θεόδωρος
Τζαμάκου Ευαγγελία
Σπύρου Ανδριάννα
Κουτσούλη Εβελίνα
Ταχμιντζή Αννέτα
Καπέρδα Αλεξάνδρα
Κυριτσά Μαρία
Μπίτζιος Χρήστος

Ησαΐα Ελένη-Χριστίνα
Ντίνκα Γκαμπριέλα
Φωτεινή Κωνσταντάκη
Κανδρεβιώτου Στυλιανή
Νιάκα Αναστασία
Γιαννοπούλου Αναστασία
Λυκούδη Ειρήνη
Μαντουβάλου Μαρία
Βαξεβανίδου Αρχοντία
Καραγεώργου Ευθυμία
Χαυτούρα Ευαγγελία -
Ιωάννα
Υφαντίδης Φώτης
Μάστορα Ευαγγελία
Κιαμήλογλου Μπουλέντ
Γρηγοριάδου Χάρης

Τσαμήτρου Αιμιλία
Παπαντωνάκη Σοφία
Λουτσέτη Δέσποινα
Ντόλκα Σταματία
Χατζηηλίας Γεώργιος
Στεφάνου Παντελής
Μάκρα Λουκία
Χυτήρης Παναγιώτης
Τράγου Ακριβή
Παξιμάδη Μαρία
Λευκαδίτου Αικατερίνη
Νούλας Νικόλαος
Μπερναλή Νικολέττα
Παλιαλέξη Λεμονιά

ΕΠΙΣΤΗΜΟΝΙΚΗ ΕΠΙΤΡΟΠΗ

ΠΡΟΕΔΡΟΣ

Νύκταρη Βασιλεία

ΜΕΛΗ

Αμανίτη Αικατερίνη
Κλήμη Πελαγία
Παπαδοπούλου -
Κοντογιάννη Έλλη
Ανίσογλου Σουζάνα
Κοκολάκη Μαρία
Παπαρίζου Νίκη
Αντωνοπούλου Ελπίδα
Κοράκη Ελένη
Πετσιττη Αργυρώ
Αποστολάκη Στέλλα
Κουρούκλη Ειρήνη
Πουλοπούλου Σοφία
Αρέθα Διαμάντω
Κωνσταντοπούλου Γεωργία
Ρεκατσίνα Μαρτίνα

Αρναούτογλου Ελένη
Λαμπροπούλου Αικατερίνη
Σιαφάκα Ιωάννα
Βαγδατλή Κυριακή
Μακρής Αλέξανδρος
Σταυροπούλου Ευμορφία
Βαλσαμίδης Δημήτριος
Μαλισιώβα Άννα
Τέφα Λουίζα
Βαρβέρη Μαριάνθη
Μάλλιου Χρυσάνθη
Τσαρουχά Αθανασία
Γαρίνη Ελεάνα
Μίχα Γεωργία
Τσιρογιάννη Αικατερίνη
Ζαβρίδης Περικλής

Μόκα Ελένη
Φραντζέσκος Γεώργιος
Ζαΐμη Ντόνικα
Μπαϊρακτάρη Αγγελική
Χλωροπούλου Παναγιώτα
Καρανασάση Χρυσούλα
Μπαρέκα Μεταξία
Χλωροπούλου Πελαγία
Καρανικά Έλλη
Μπατιστάκη Χρυσάνθη
Χρονά Ελένη
Κετικίδου Ευγενία
Παπαγεωργίου Ειρήνη
Χρονάκης Ιωάννης





14^ο

ΠΑΝΕΛΛΗΝΙΟ ΣΥΝΕΔΡΙΟ
Αλγολογίας

ΧΑΙΡΕΤΙΣΜΟΣ – ΚΑΛΩΣΟΡΙΣΜΑ

Αγαπητοί συνάδελφοι και φίλοι,

Με ιδιαίτερη χαρά, σας καλωσορίζουμε στο **14^ο Πανελλήνιο Συνέδριο Αλγολογίας**, που οργανώνει η Ελληνική Εταιρεία Αλγολογίας στις **6 - 8 Ιουνίου 2024**, στο **Ξενοδοχείο Aquila Atlantis**, στο **Ηράκλειο Κρήτης**. Μια πόλη, με μακραίωνη ιστορία, σταυροδρόμι τριών ηπείρων και των θαλάσσιων δρόμων της Μεσογείου. Γενέτειρα του πρώτου Ευρωπαϊκού Πολιτισμού, του Μινωικού.

Συμπληρώνοντας τα **30 έτη** από την ίδρυση της **Ελληνικής Εταιρείας Αλγολογίας**, από 25 πρωτοπόρους και εμπνευσμένους αναισθησιολόγους που - αφουγκραζόμενοι τις ανάγκες εκείνης της εποχής - συνέστησαν την Ελληνική Εταιρεία Πόνου, έχουμε την υποχρέωση κοιτάζοντας προς το μέλλον να πάρουμε μαζί τα μαθήματα του παρελθόντος, συνεχίζοντας με αφοσίωση και αποφασιστικότητα τον αγώνα και το έργο τους.

Σε ένα σύγχρονο παγκόσμιο κοινωνικό περιβάλλον με περιορισμένους πόρους και ανισότητες στην υγειονομική περίθαλψη, ηθική επιταγή για όλους τους επαγγελματίες υγείας αποτελεί **η αναγνώριση της διαχείρισης του πόνου ως ανθρώπινο δικαίωμα**. Οι προσπάθειες μας είναι απαραίτητες και επιβάλλεται να συνεχισθούν παρά τις αντίξοες συνθήκες.

Το επιστημονικό μας πρόγραμμα έχει στόχο την ενημέρωση, την εκπαίδευση και την κατάρτισή μας μέσα από την ανταλλαγή απόψεων, τον επικοινωνιακό διάλογο, τα κλινικά φροντιστήρια και την παρουσίαση των νέων θεραπειών και ερευνητικών δεδομένων.

Στο **Συνέδριο**, έχουν προσκληθεί διακεκριμένοι επιστήμονες από την Ελλάδα και το εξωτερικό, οι οποίοι θα κληθούν να απαντήσουν σε καίρια ερωτήματα για την ολοκληρωμένη αντιμετώπιση του χρόνιου πόνου.

Ευελπιστούμε το **14^ο Πανελλήνιο Συνέδριο Αλγολογίας**, να σας ικανοποιήσει επιστημονικά και οργανωτικά.

Αθηνά Κολοτούρα

Πρόεδρος
Οργανωτικής Επιτροπής του Συνεδρίου



ΓΕΝΙΚΕΣ ΠΛΗΡΟΦΟΡΙΕΣ

ΗΜΕΡΟΜΗΝΙΑ & ΤΟΠΟΣ ΔΙΕΞΑΓΩΓΗΣ

- Ξενοδοχείο Aquila Atlantis, Ηράκλειο Κρήτης
Διεύθυνση: Υγείας 2, 71 202 Ηράκλειο, Κρήτη, Τηλ: +30 2818 - 100100
- 6 - 8 Ιουνίου 2024

ΙΣΤΟΣΕΛΙΔΑ ΣΥΝΕΔΡΙΟΥ

<https://myrtalycongress.gr/event/algology2024/>

ΣΥΜΜΕΤΟΧΗ

Εγγραφές πραγματοποιούνται:

- διαδικτυακά στον παρακάτω σύνδεσμο:
<https://www.e-myrtaly.gr/gr/algology2024>
- δια ζώσης στη Γραμματεία του Συνεδρίου, κατά τη διάρκεια των εργασιών

ΓΛΩΣΣΑ

Επίσημη γλώσσα του Συνεδρίου είναι η Ελληνική.

ΚΑΤΗΓΟΡΙΑ ΕΓΓΡΑΦΗΣ

ΚΟΣΤΟΣ

Ειδικευμένοι Ιατροί	€ 173,60
Ειδικευόμενοι Ιατροί	€ 124,00
Νοσηλευτές	€ 62,00
Φοιτητές / Μεταπτυχιακοί Φοιτητές	Δωρεάν

Οι παραπάνω τιμές συμπεριλαμβάνουν ΦΠΑ

Η παρακολούθηση για ειδικευμένους, ειδικευόμενους, νοσηλευτές και άλλους επαγγελματίες υγείας περιλαμβάνει:

- Παρακολούθηση του Επιστημονικού Προγράμματος
- Επίσκεψη στον Εκθεσιακό Χώρο
- Συνεδριακό Υλικό
- Πιστοποιητικό Παρακολούθησης

Η παρακολούθηση για Προπτυχιακούς - Μεταπτυχιακούς Φοιτητές περιλαμβάνει:

- Παρακολούθηση του Επιστημονικού Προγράμματος
- Επίσκεψη στον Εκθεσιακό Χώρο
- Πιστοποιητικό Παρακολούθησης

Σημείωση: οι φοιτητές οφείλουν να προσκομίσουν στη Γραμματεία του Συνεδρίου την φοιτητική τους ταυτότητα κατά την άφιξή τους



ΓΕΝΙΚΕΣ ΠΛΗΡΟΦΟΡΙΕΣ

ΕΓΓΡΑΦΗ ΣΤΑ ΚΛΙΝΙΚΑ ΦΡΟΝΤΙΣΤΗΡΙΑ

Για την παρακολούθηση των Κλινικών Φροντιστηρίων είναι απαραίτητη προϋπόθεση η εγγραφή στο Συνέδριο. Λόγω περιορισμένου αριθμού συμμετεχόντων θα τηρηθεί αυστηρή σειρά προτεραιότητας.

Για την εγγραφή στα Κλινικά Φροντιστήρια και τις παράλληλες εκδηλώσεις απαιτείται προεγγραφή. Παρακαλούμε όπως απευθυνθείτε στη γραμματεία του συνεδρίου ή πραγματοποιήσετε την εγγραφή σας εδώ:

<https://www.e-myrtaly.gr/gr/algology2024/registration-form>.

ΚΛΙΝΙΚΑ ΦΡΟΝΤΙΣΤΗΡΙΑ/ ΔΡΑΣΕΙΣ ΠΡΟΣΩΠΙΚΗΣ ΕΥΕΞΙΑΣ ΚΟΣΤΟΣ

ΠΑΡΑΣΚΕΥΗ 7 ΙΟΥΝΙΟΥ 2024

ΠΡΩΙΝΟ ΤΡΕΞΙΜΟ

Ώρα: 07.30 - 08.30

Σημείο Συνάντησης: Ενετικό Φρούριο Κούλες (λιμάνι Ηρακλείου)

Δωρεάν

Qi Gong

Ώρα: 07.30-08.30

Σημείο Συνάντησης: Ενετικό Φρούριο Κούλες (λιμάνι Ηρακλείου)

Δωρεάν

ΚΛΙΝΙΚΟ ΦΡΟΝΤΙΣΤΗΡΙΟ

Ο ρόλος της άσκησης στην πρόληψη και την αυτοδιαχείριση του χρόνιου πόνου

Ώρα: 09.00 - 11.00 (Αίθουσα 3)

€ 10,00

ΚΛΙΝΙΚΟ ΦΡΟΝΤΙΣΤΗΡΙΟ

Εφαρμογή ραδιοσυχνοτήτων στο χρόνιο πόνο

Ώρα: 15.30 - 17.30 (Αίθουσα 3)

€ 10,00

ΣΑΒΒΑΤΟ 8 ΙΟΥΝΙΟΥ 2024

ΠΡΩΙΝΟ ΤΡΕΞΙΜΟ

Ώρα: 07.30 - 08.30

Σημείο Συνάντησης: Ενετικό Φρούριο Κούλες (λιμάνι Ηρακλείου)

Δωρεάν

Qi Gong

Ώρα: 07.30 - 08.30

Σημείο Συνάντησης: Ενετικό Φρούριο Κούλες (λιμάνι Ηρακλείου)

Δωρεάν

ΚΛΙΝΙΚΟ ΦΡΟΝΤΙΣΤΗΡΙΟ

Υπερηχογραφικά καθοδηγούμενοι Περιφερικοί Αποκλεισμοί στον χρόνιο πόνο

Ώρα: 09.00 - 12.00 (Αίθουσα 3)

€ 10,00

ΚΛΙΝΙΚΟ ΦΡΟΝΤΙΣΤΗΡΙΟ

Ο ασθενής μου δεν βελτιώνεται με την αγωγή του. Τί άλλο να κάνω;

Ώρα: 15.30 - 17.00 (Αίθουσα 3)

€ 10,00



ΓΕΝΙΚΕΣ ΠΛΗΡΟΦΟΡΙΕΣ

ΜΟΡΙΑ ΣΥΝΕΧΙΖΟΜΕΝΗΣ ΙΑΤΡΙΚΗΣ ΕΚΠΑΙΔΕΥΣΗΣ

Σύμφωνα με τα κριτήρια της UEMS – EACCME χορηγούνται **24 μόρια** Συνεχιζόμενης Ιατρικής Εκπαίδευσης (CME-CPD credits), από τον Πανελλήνιο Ιατρικό Σύλλογο.

ΠΙΣΤΟΠΟΙΗΤΙΚΟ ΠΑΡΑΚΟΛΟΥΘΗΣΗΣ

Όλοι οι εγγεγραμμένοι σύνεδροι δικαιούνται σύμφωνα με τη διάταξη του ΕΟΦ (81867/19- 11-2012) Πιστοποιητικό Παρακολούθησης, εφ' όσον έχουν συμπληρώσει το 60% των συνολικών ωρών παρακολούθησης του Συνεδρίου και έχουν συμπληρώσει το αντίστοιχο ερωτηματολόγιο αξιολόγησης. Το Πιστοποιητικό Παρακολούθησης θα εκδίδεται ηλεκτρονικά στην πλατφόρμα e-myrtaly (www.e-myrtaly.gr) μετά το πέρας των εργασιών της Επιστημονικής Εκδήλωσης. Ο αριθμός Μορίων Συνεχιζόμενης Ιατρικής Εκπαίδευσης (CME-CPD), θα υπολογιστεί βάσει του χρόνου παρακολούθησης.

BADGES

Οι εγγεγραμμένοι σύνεδροι παραλαμβάνουν από την Γραμματεία του Συνεδρίου μέσω e-mail την ονομαστική τους κονκάρδα που φέρει μοναδικό γραμμικό κώδικα (barcode). Οι ονομαστικές κονκάρδες σαρώνονται κατά την είσοδο και την έξοδο από την αίθουσα προκειμένου να καταγράφονται οι συνολικές ώρες παρακολούθησης στο Συνέδριο.

ΠΑΡΑΛΑΒΗ ΔΙΑΦΑΝΕΙΩΝ

Οι κ.κ. ομιλητές παρακαλούνται να παραδίδουν έγκαιρα το σχετικό υλικό των εισηγήσεών τους στην Τεχνική Γραμματεία.

ΓΕΝΙΚΗ ΣΥΝΕΛΕΥΣΗ - ΑΛΛΑΓΗ ΚΑΤΑΣΤΑΤΙΚΟΥ

Στο πλαίσιο του Συνεδρίου θα διεξαχθεί Γενική Συνέλευση για την αλλαγή καταστατικού, την **Παρασκευή 7 Ιουνίου**, και ώρες **14.30-15.30 (Αίθουσα 1)**.

ΒΡΑΒΕΙΑ ΣΥΝΕΔΡΙΟΥ

Στην ειδική συνεδρία που θα πραγματοποιηθεί το **Σάββατο 8 Ιουνίου 2024** και ώρα **19:00 (Αίθουσα 1)**, θα παρουσιαστούν οι καλύτερες εργασίες και θα απονεμηθούν τα βραβεία του Συνεδρίου.

Οι συγγραφείς των υποψήφιων εργασιών θα ενημερωθούν κατά τη διάρκεια του Συνεδρίου.



ΓΕΝΙΚΕΣ ΠΛΗΡΟΦΟΡΙΕΣ

ΕΚΘΕΣΗ

Κατά τη διάρκεια του Συνεδρίου θα λειτουργεί έκθεση φαρμακευτικών προϊόντων και υπηρεσιών για την ενημέρωση των συνέδρων.

ΠΡΟΣΩΠΙΚΗ ΕΥΘΥΝΗ ΣΥΝΕΔΡΩΝ

Η Οργανωτική Επιτροπή και η Γραμματεία του Συνεδρίου δεν φέρουν καμία ευθύνη για τυχόν τραυματισμό ή απώλεια, φθορά, κλοπή ή ζημιά προσωπικών αντικειμένων των συνέδρων.

ΓΡΑΜΜΑΤΕΙΑ ΕΛΛΗΝΙΚΗΣ ΕΤΑΙΡΕΙΑΣ ΑΛΓΟΛΟΓΙΑΣ

Στο συνεδριακό χώρο θα λειτουργεί καθ' όλη τη διάρκεια του Συνεδρίου η γραμματεία της ΕΕΑ για εγγραφές και ανανεώσεις συνδρομών των μελών.

ΓΡΑΜΜΑΤΕΙΑ ΣΥΝΕΔΡΙΟΥ



ΟΡΓΑΝΩΤΙΚΟ ΣΥΝΤΟΝΙΣΤΙΚΟ ΓΡΑΦΕΙΟ (PCO):

MYRTALY CONGRESS IKE

Πλ. Νεομάρτυρος Ιωάννου 2,

Ιωάννινα, ΤΚ: 452 21

T: 26510 73519

E: info@myrtalycongress.gr

W: www.myrtalycongress.gr

ΑΝΑΛΥΤΙΚΟ ΕΠΙΣΤΗΜΟΝΙΚΟ ΠΡΟΓΡΑΜΜΑ

ΠΕΜΠΤΗ, 6 ΙΟΥΝΙΟΥ 2024

ΩΡΑ

ΑΙΘΟΥΣΑ 1

10.30-11.30

Εγγραφές

11.30-12.30

ΠΡΟΦΟΡΙΚΕΣ ΑΝΑΚΟΙΝΩΣΕΙΣ 1

Προεδρείο: Χατζηπλής Γεώργιος, Ψαρομιχαλάκη Μαρία

ΠΑ01

ΕΝΔΟΦΛΕΒΙΑ ΚΕΤΑΜΙΝΗ ΚΑΤΑ ΤΗ ΓΕΝΙΚΗ ΚΑΙ ΤΗΝ ΥΠΑΡΑΧΝΟΕΙΔΗ ΑΝΑΙΣΘΗΣΙΑ ΣΤΗΝ ΚΑΙΣΑΡΙΚΗ ΤΟΜΗ. ΑΝΑΣΚΟΠΗΣΗ ΤΗΣ ΒΙΒΛΙΟΓΡΑΦΙΑΣ
Ξ. Σόμπατ¹, Α. Αρέθα², Σ. Πουλόπουλου¹, Ν. Φυρφίρης¹, Κ. Ιωαννίδης¹, Χ. Μάγκλαρη¹, Μ. Νταλούκα³, Μ. Μπαρέκα³, Ε. Αρναούτογλου³

¹ Αναισθησιολογική κλινική, ΓΑΘΝΑ "Ο Άγιος Σάββας"

² Κλινική Αναισθησιολογίας και Εντατικής Παρακολούθησης, Πανεπιστημιακό Γενικό Νοσοκομείο Πατρών

³ Αναισθησιολογική Κλινική, Τμήμα Ιατρικής, Σχολή Επιστημών Υγείας, Πανεπιστήμιο Θεσσαλίας, Πανεπιστημιακό Γενικό Νοσοκομείο Λάρισας

ΠΑ02

ΠΡΟΟΠΤΙΚΗ ΜΕΛΕΤΗ ΠΑΡΑΤΗΡΗΣΗΣ ΧΟΡΗΓΗΣΗΣ ΑΝΑΙΣΘΗΣΙΑΣ ΣΕ ΠΑΙΔΙΑΤΡΙΚΟΥΣ ΑΣΘΕΝΕΙΣ ΓΙΑ ΜΙΑΣ ΗΜΕΡΑΣ ΧΕΙΡΟΥΡΓΕΙΟ ΜΕ ΧΡΗΣΗ ΕΛΑΧΙΣΤΗΣ ΔΟΣΗΣ ΟΠΙΟΕΙΔΩΝ ΚΑΙ ΧΩΡΙΣ ΟΠΙΟΕΙΔΗ
Βεκράκου Α.¹, Δένδη Α.², Ντουζέπη Αικ.³

¹ Επιμελήτρια Β, ΓΝΠΑ «Π & Α Κυριακού»

² Επιμελήτρια Α, ΓΝΠΑ «Π & Α Κυριακού»

³ Επιμελήτρια Α, ΓΝΠΑ «Π & Α Κυριακού»

ΠΑ03

Η ΕΠΙΔΡΑΣΗ ΤΗΣ ΕΝΔΟΦΛΕΒΙΑΣ ΧΟΡΗΓΗΣΗΣ ΔΕΞΑΜΕΘΑΖΟΝΗΣ ΣΤΗ ΜΕΤΕΓΧΕΙΡΗΤΙΚΗ ΑΝΑΛΓΗΣΙΑ ΜΕΤΑ ΑΠΟ ΚΑΙΣΑΡΙΚΗ ΤΟΜΗ. ΣΥΣΤΗΜΑΤΙΚΗ ΑΝΑΣΚΟΠΗΣΗ ΚΑΙ ΜΕΤΑ-ΑΝΑΛΥΣΗ ΤΥΧΑΙΟΠΟΙΗΜΕΝΩΝ ΚΛΙΝΙΚΩΝ ΜΕΛΕΤΩΝ

Δ. Ιωαννόπουλος¹, Ε. Αρναούτογλου², Γ. Τσαούση³

¹ Γενικό Κρατικό Νοσοκομείο Νίκαιας Πειραιά «Άγιος Παντελεήμων», Αναισθησιολογικό τμήμα

² Πανεπιστημιακό Γενικό Νοσοκομείο Λάρισας, Αναισθησιολογικό τμήμα

³ Πανεπιστημιακό Νοσοκομείο Θεσσαλονίκης ΑΧΕΠΑ, Αναισθησιολογικό τμήμα

ΠΑ04

ΧΡΗΣΗ ΤΟΥ ΔΕΙΚΤΗ ΕΠΙΠΕΔΟΥ ΑΛΓΑΙΣΘΗΣΙΑΣ (NOL) ΣΕ ΑΣΘΕΝΗ ΠΟΥ ΥΠΟΒΛΗΘΗΚΕ ΣΕ ΕΠΕΜΒΑΣΗ ΣΠΟΝΔΥΛΙΚΗΣ ΣΤΗΛΗΣ ΜΕ ΔΙΕΓΧΕΙΡΗΤΙΚΗ ΑΝΑΙΣΘΗΣΙΑ ΕΛΕΥΘΕΡΗ ΟΠΙΟΕΙΔΩΝ

Π. Βαρδάκης¹, Γ. Στεφανάκης¹, Σ. Σαββάκης¹, Γ. Παπαστρατηγάκης¹, Ε. Κουτουλάκη¹, Π. Βασιλός¹, Α. Παπαϊωάννου^{1&2}, Β. Νύκταρη^{1&2}

¹ Αναισθησιολογική Κλινική, Πανεπιστημιακό Γενικό Νοσοκομείο Ηρακλείου (ΠαΓΝΗ), Ηράκλειο

² Ιατρική Σχολή, Πανεπιστήμιο Κρήτης, Ηράκλειο



ΑΝΑΛΥΤΙΚΟ ΕΠΙΣΤΗΜΟΝΙΚΟ ΠΡΟΓΡΑΜΜΑ

ΠΕΜΠΤΗ, 6 ΙΟΥΝΙΟΥ 2024

ΑΙΘΟΥΣΑ 1

ΠΑ05

ΔΙΕΓΧΕΙΡΗΤΙΚΗ ΑΝΑΙΣΘΗΣΙΑ-ΑΝΑΛΓΗΣΙΑ ΕΛΕΥΘΕΡΗ ΟΠΙΟΕΙΔΩΝ ΜΕ ΤΗ ΧΡΗΣΗ ΤΟΥ ΔΕΙΚΤΗ NOL ΣΕ ΠΑΧΥΣΑΡΚΟ ΑΣΘΕΝΗ ΓΙΑ ΑΓΓΕΙΟΧΕΙΡΟΥΡΓΙΚΗ ΕΠΕΜΒΑΣΗ: ΑΝΑΦΟΡΑ ΠΕΡΙΣΤΑΤΙΚΟΥ

Π. Βαρδάκης¹, Γ. Στεφανάκης¹, Γ. Παπαστρατηγάκης¹, Ε. Κουτουλάκη¹, Σ. Σαββάκης¹, Π. Βασιλός¹, Α. Παπαϊωάννου^{1&2}, Β. Νύκταρη^{1&2}

¹ Ανασθησιολογική Κλινική, Πανεπιστημιακό Γενικό Νοσοκομείο Ηρακλείου (ΠαΓΝΗ), Ηράκλειο

² Ιατρική Σχολή, Πανεπιστήμιο Κρήτης, Ηράκλειο

ΠΑ06

Η ΕΦΑΡΜΟΓΗ ENHANCED RECOVERY AFTER SURGERY

Ε. Αναστασοπούλου¹, Ε. Μ. Καπλάνη², Π. Κουφοπούλου³, Ε. Καφέ⁴, Δ. Μπούρα¹

¹ Γενικό Ογκολογικό Νοσοκομείο Κηφισιάς «Οι Άγιοι Ανάργυροι»

² Τμήμα Νοσηλευτικής ΕΚΓΠΑ

³ Τμήμα Οικονομικής Επιστήμης, Εργαστήριο Οικονομικών & Διοίκησης της Υγείας, Σχολή Οικονομικών, Επιχειρηματικών & Διεθνών Σπουδών, Πανεπιστήμιο Πειραιώς, ΠΕ Διοικητικού-Οικονομικού, Τμήμα Μετακινήσεων, Επιδόσεων & Εξόδου, Διεύθυνση Υποστήριξης, Υπηρεσία Υποδοχής & Ταυτοποίησης, Γενική Γραμματεία Υποδοχής Αιτούντων Άσυλο, Υπουργείο Μετανάστευσης & Ασύλου

⁴ Α' Υγειονομική Περιφέρεια Αττικής

ΠΑ07

ΣΥΓΚΡΙΣΗ ΜΕΤΕΓΧΕΙΡΗΤΙΚΟΥ ΑΛΓΟΥΣ ΜΕΤΑΞΥ ΑΝΑΙΣΘΗΣΙΑΣ ΧΩΡΙΣ ΟΠΙΟΕΙΔΗ ΚΑΙ ΑΝΑΙΣΘΗΣΙΑΣ ΜΕ ΒΑΣΗ ΤΑ ΟΠΙΟΕΙΔΗ ΣΕ ΧΕΙΡΟΥΡΓΙΚΕΣ ΕΠΕΜΒΑΣΕΙΣ ΟΣΦΥΪΚΗΣ ΜΙΚΡΟΔΙΣΚΕΚΤΟΜΗΣ

Μ. Τσουμάνη¹, Α. Θεοδώρου-Κανακάρη¹, Ε.Ι. Τατάκη¹, Δ. Ιωαννόπουλος¹, Ε. Ιορδανίδη¹, Α. Γκιζλή¹, Π. Αμπού-Χαντίτζι¹, Ρ. Σαΐτη¹, Ε. Χρονά¹, Π. Κούκη¹

¹ Γενικό Κρατικό Νοσοκομείο Νίκαιας-Πειραιά «Άγιος Παντελεήμων»

ΠΑ08

ΠΟΛΥΠΑΡΑΓΟΝΤΙΚΗ ΑΝΑΛΓΗΣΙΑ ΣΤΗΝ ΟΛΙΚΗ ΑΡΘΡΟΠΛΑΣΤΙΚΗ ΓΟΝΑΤΟΣ, ΣΥΓΚΡΙΣΗ ΤΑΠΕΝΤΑΔΟΛΗΣ ΕΝΑΝΤΙ ΤΡΑΜΑΝΔΟΛΗΣ. ΠΡΩΤΑ ΑΠΟΤΕΛΕΣΜΑΤΑ

Ι. Βάτσιου¹, Ν. Νταλαρίζου¹, Χ. Ράρρας¹, Α. Καρύδας¹, Β. Μιγκάκης¹, Μ. Νταλούκα¹, Α. Αρέθα², Μ. Μπαρέκα¹, Ε. Αρναούτογλου¹

¹ Ανασθησιολογική Κλινική, Τμήμα Ιατρικής, Σχολή Επιστημών Υγείας, Πανεπιστήμιο Θεσσαλίας, Πανεπιστημιακό Γενικό Νοσοκομείο Λάρισας

² Ανασθησιολογική Κλινική, Τμήμα Ιατρικής Πανεπιστημίου Πατρών, Πανεπιστημιακό Γενικό Νοσοκομείο Ρίου

ΑΝΑΛΥΤΙΚΟ ΕΠΙΣΤΗΜΟΝΙΚΟ ΠΡΟΓΡΑΜΜΑ

ΠΕΜΠΤΗ, 6 ΙΟΥΝΙΟΥ 2024

ΩΡΑ

ΑΙΘΟΥΣΑ 1

ΠΑ09	<p>ΕΠΙΔΡΑΣΗ ΤΗΣ ΕΝΔΟΦΛΕΒΙΑΣ ΧΟΡΗΓΗΣΗΣ ΜΑΓΝΗΣΙΟΥ ΣΤΟΝ ΜΕΤΕΓΧΕΙΡΗΤΙΚΟ ΠΟΝΟ ΣΕ ΣΚΥΛΟΥΣ ΟΙ ΟΠΟΙΟΙ ΥΠΟΒΑΛΛΟΝΤΑΙ ΣΕ ΩΘΗΚΥΣΤΕΡΕΚΤΟΜΗ</p> <p>Σ. Γεωργίου, Μ. Νταλούκα, <u>Ι. Βάτσιου</u>, Γ. Καμάλη, Ν. Φελούζης, Π. Τζίμας, Μ. Μπαρέκα, Ε. Αρναούτογλου</p> <p><i>Αναισθησιολογική Κλινική, Τμήμα Ιατρικής, Σχολή Επιστημών Υγείας, Πανεπιστήμιο Θεσσαλίας, Πανεπιστημιακό Γενικό Νοσοκομείο Λάρισας</i></p>
12.30-14.00	<p>ΣΤΡΟΓΓΥΛΟ ΤΡΑΠΕΖΙ 1</p> <p>Παλιά Φάρμακα – Νέες Εφαρμογές</p> <p>Προεδρείο: Σπύρου Ανδριάντα, Ντόλκα Σταματία, Κουτσούλη Εβελίνα</p> <p>Βιταμίνη C και πόνος</p> <p>Χρονάκης Ιωάννης</p> <p>Κεταμίνη στον οξύ και χρόνια πόνο: τι νεότερο</p> <p>Φραντζέσκος Γιώργος</p> <p>Έχει θέση το υποξείδιο του αζώτου στην αντιμετώπιση του οξέος πόνου στο ΤΕΠ;</p> <p>Τσιρογιάννη Αικατερίνη</p>
14.00-15.30	<p>ΣΤΡΟΓΓΥΛΟ ΤΡΑΠΕΖΙ 2</p> <p>Κεντρικός Πόνος. Εστιάζοντας στην ποιότητα ζωής</p> <p>Προεδρείο: Κοκολάκη Μαρία, Λαμπροπούλου Αικατερίνη, Μαντουβάλου Μαρία</p> <p>Πόνος μετά από Αγγειακό Εγκεφαλικό Επεισόδιο.</p> <p>Δυσκολίες και απαντήσεις</p> <p>Διαμαντάκη Ελένη</p> <p>Πόνος μετά από κάκωση νωτιαίου μυελού. Ένα σύνθετο πρόβλημα</p> <p>Αρκαλάκη Ελένη</p> <p>Διεπιστημονική ομάδα αποκατάστασης. Ανάγκη και όχι πολυτέλεια</p> <p>Σώρρας Νίκος</p>
15.30-16.00	<p>ΔΙΑΛΕΙΜΜΑ - ΚΑΦΕΣ</p>



ΑΝΑΛΥΤΙΚΟ ΕΠΙΣΤΗΜΟΝΙΚΟ ΠΡΟΓΡΑΜΜΑ

ΠΕΜΠΤΗ, 6 ΙΟΥΝΙΟΥ 2024

ΩΡΑ

ΑΙΘΟΥΣΑ 1

16.00-17.30

ΣΤΡΟΓΓΥΛΟ ΤΡΑΠΕΖΙ 3

Παρηγορική Φροντίδα

Προεδρείο: Βαδαλούκα Αθηνά, Ανίσσογλου Σουζάνα,

Ησαΐα Ελένη - Χριστίνα

Οργάνωση δικτύου Παρηγορικής φροντίδας στο κέντρο και την περιφέρεια. Με ποιο τρόπο μπορεί να γίνει η διασύνδεση των υπηρεσιών;

Πετσιήτη Αργυρώ

Αναγνωρίζοντας τα όρια: φροντίδα και αποφάσεις κοντά στο τέλος της ζωής

Παπαγεωργίου Ειρήνη

Η στήριξη του φροντιστή του πάσχοντος

Κιαμήλογλου Μπουλέντ

Ο νοσηλευτής ως φροντιστής

Αναστασοπούλου Ειρήνη

17.30-19.00

ΣΤΡΟΓΓΥΛΟ ΤΡΑΠΕΖΙ 4

Η διαφορετικότητα στην κλινική πρακτική αντιμετώπισης του πόνου

Προεδρείο: Τσιρογιάννη Αικατερίνη, Λυκούδη Ειρήνη, Παξιμάδη Μαρία

Ανισότητες και πολιτισμικές επιρροές στον πόνο

Ρεκατσίνα Μαρτίνα

Κοινωνικός πόνος

Καρανίκα Έλλη

“Ενήλικα” σύνδρομο πόνου σε παιδιά και εφήβους

Μπάρτζη Κωνσταντίνα

19.00-19:30

ΕΝΑΡΚΤΗΡΙΑ ΔΙΑΛΕΞΗ

Προεδρείο: Ασκητοπούλου Ελένη, Παπαϊωάννου Αλεξία

Don't shoot the second arrow.

Πόνος και “υποφέρειν”: είναι και τα δύο βέλη αναπόφευκτα;

Νύκταρη Βασιλεία

19:30-20.30

ΕΝΑΡΚΤΗΡΙΑ ΤΕΛΕΤΗ

Προεδρείο: Κολοτούρα Αθηνά, Νύκταρη Βασιλεία

Καλωσόρισμα Συνέδρων

Χαιρετισμοί

20.30

ΔΕΞΙΩΣΗ ΥΠΟΔΟΧΗΣ

ΑΝΑΛΥΤΙΚΟ ΕΠΙΣΤΗΜΟΝΙΚΟ ΠΡΟΓΡΑΜΜΑ

ΠΑΡΑΣΚΕΥΗ, 7 ΙΟΥΝΙΟΥ 2024

ΩΡΑ

ΑΙΘΟΥΣΑ 1

09:00-10:30

ΣΤΡΟΓΓΥΛΟ ΤΡΑΠΕΖΙ 5

Κλινικά περιστατικά στην καθημερινή μας πρακτική: συζητάμε και βρίσκουμε τις απαντήσεις
Προεδρείο: **Αμανίτη Αικατερίνη, Αρναούτογλου Ελένη, Πετσιτή Αργυρώ**
Χρόνιος πόνος μετά από περιεγχειρητική νευρική κάκωση
Μάγκλαρη Χρυσίς
Περιφερική νευροπάθεια μετά χημειοθεραπεία
Χλωροπούλου Παναγιώτα
Χρόνιος πόνος μετά από νόσηση με Covid -19
Χαυτούρα Ευαγγελία-Ιωάννα
Σχοινοβατώντας ανάμεσα στην αντιμετώπιση του πόνου και τον εθισμό
Γαλιτάκη Εύα
Συζήτηση

10.30-11.00

ΔΙΑΛΕΞΗ 1

Προεδρείο: **Χρονά Ελένη, Νύκταρη Βασιλεία**
Neuropathic Pain
Noninvasive cortical neuromodulation in neuropathic pain
Garcia-Larrea Luis

11.00-11.30

ΔΙΑΛΕΙΜΜΑ - ΚΑΦΕΣ

11.30-12.00

ΔΟΥΡΥΦΟΡΙΚΗ ΔΙΑΛΕΞΗ

(βλ. σελ. 37)

12.00-14.00

ΣΤΡΟΓΓΥΛΟ ΤΡΑΠΕΖΙ 6

Επεμβατικές τεχνικές στην αντιμετώπιση του χρόνιου πόνου
Προεδρείο: **Σταυροπούλου Ευμορφία, Αντωνοπούλου Ελπίδα, Κοράκη Ελένη**
Είναι η διέγερση του νωτιαίου μυελού υπό επίθεση;
Βαρβέρη Μαριάννα
Εν τω βάθει λοίμωξη μετά από επισκληρίδια έγχυση:
τι πρέπει να προσέχουμε;
Επισκόπου Ελένη
Ενδείξεις και όρια διαφορετικών τεχνικών νευροτροποποίησης
Ζαβρίδης Περικλής
Ιεροκοκκυγική επισκληρίδιος: Έχει ακόμη θέση στην πρακτική μας;
Υπάρχει τεκμηρίωση;
Κουρούκλη Ειρήνη
Συζήτηση



ΑΝΑΛΥΤΙΚΟ ΕΠΙΣΤΗΜΟΝΙΚΟ ΠΡΟΓΡΑΜΜΑ

ΠΑΡΑΣΚΕΥΗ, 7 ΙΟΥΝΙΟΥ 2024

ΩΡΑ

ΑΙΘΟΥΣΑ 1

14.00-14.30

ΔΟΥΡΥΦΟΡΙΚΗ ΔΙΑΛΕΞΗ

(βλ. σελ. 37)

14.30-15.30

**ΕΛΑΦΡΥ ΓΕΥΜΑ
ΓΕΝΙΚΗ ΣΥΝΕΛΕΥΣΗ
Αλλαγή Καταστατικού**

15.30-17.00

ΣΤΡΟΓΓΥΛΟ ΤΡΑΠΕΖΙ 7

Επιγενετική: Η μεγάλη επανάσταση στην επιστήμη της βιολογίας
Προεδρείο: **Βαλασμίδης Δημήτριος, Τσιρτσιρίδου Βασιλική, Μπουζιά Αικατερίνη**

Ξεκλειδώνοντας τους επιγενετικούς μηχανισμούς του πόνου
Καρακώστα Αγάθη

Φαρμακολογικές στρατηγικές βασιζόμενες στην επιγενετική.
Υπάρχει μέλλον;
Αποστολάκη Στυλιανή

Μη φαρμακολογικές στρατηγικές βασιζόμενες στην επιγενετική.
Ποιες οι δυνατότητες;
Μπαρέκα Μεταξία

17.00-17.30

ΔΙΑΛΕΙΜΜΑ - ΚΑΦΕΣ

17.30-19.00

ΣΤΡΟΓΓΥΛΟ ΤΡΑΠΕΖΙ 8

Πόνος που σχετίζεται με τον καρκίνο
Προεδρείο: **Σιαφάκα Ιωάννα, Μπαϊρακτάρη Αγγελική, Βαγδατλή Κυριακή**

Το Παιδί Με Καρκίνο. Είναι η μικρογραφία ενός ενήλικα;
Προσέγγιση και δυνατότητες
Γαρίνη Ελεάνα

Ο πόνος στους επιβιώσαντες από καρκίνο. Μια εντεινόμενη πρόκληση
Πουλοπούλου Σοφία

Ψυχο-ογκολογία στο δημόσιο νοσοκομείο. Μία αναπάντητη ανάγκη
Σιαφάκα Βάσω

ΑΝΑΛΥΤΙΚΟ ΕΠΙΣΤΗΜΟΝΙΚΟ ΠΡΟΓΡΑΜΜΑ

ΠΑΡΑΣΚΕΥΗ, 7 ΙΟΥΝΙΟΥ 2024

ΩΡΑ

ΑΙΘΟΥΣΑ 2

08.30-09.30

ΠΡΟΦΟΡΙΚΕΣ ΑΝΑΚΟΙΝΩΣΕΙΣ 2

Προεδρείο: Ιωαννίδης Κωνσταντίνος, Προβατάκη Γεωργία

ΠΑ10

Η ΑΠΟΤΕΛΕΣΜΑΤΙΚΟΤΗΤΑ ΤΩΝ ΑΝΤΛΙΩΝ ΣΥΝΕΧΟΥΣ ΕΝΔΟΡΑΧΙΑΙΑΣ ΕΓΧΥΣΗΣ ΦΑΡΜΑΚΩΝ ΓΙΑ ΤΗΝ ΔΙΑΧΕΙΡΙΣΗ ΧΡΟΝΙΟΥ ΠΟΝΟΥ Η/ΚΑΙ ΣΠΑΣΤΙΚΟΤΑΤΑΣ: ΜΙΑ ΒΡΑΧΕΙΑ ΑΝΑΣΚΟΠΗΣΗ ΤΩΝ ΚΥΠΡΙΑΚΩΝ ΑΣΘΕΝΩΝ

Γ. Τσαλαμανδρή¹, Α. Παυλίδης², Μ. Γεωργίου¹, Γ. Νικολάου¹,
Π. Σαββίδης¹, Π. Ζαβριδης^{1,2}

¹ Cyprus Pain Clinic, Nicosia, Cyprus

² Ιατρική Σχολή, Ευρωπαϊκό Πανεπιστήμιο Κύπρου

ΠΑ11

ESPB (ERECTOR SPINAE PLANE BLOCK) ΣΕ ΑΣΘΕΝΕΙΣ ΜΕ ΜΕΤΕΓΧΕΙΡΗΤΙΚΗ ΝΕΥΡΟΠΑΘΗΤΙΚΗ ΘΩΡΑΚΑΛΓΙΑ - CASE REPORT

Κ. Γιαννόπουλος^{1,2}, Φ. Μίγγος^{1,2}, Ν. Βελίκοβιτς¹, Π. Χλωροπούλου^{1,2},
Ε. Κετικίδου^{1,2}

¹ Αναισθησιολογικό τμήμα Γ.Ν. Καβάλας

² Ιατρείο Πόνου Γ.Ν. Καβάλας

ΠΑ12

ΒΕΛΤΙΣΤΟΠΟΙΗΣΗ ΔΙΑΧΕΙΡΙΣΗΣ ΠΟΝΟΥ ΣΕ ΑΣΘΕΝΗ ΥΨΗΛΟΥ ΑΙΜΟΡΡΑΓΙΚΟΥ ΚΙΝΔΥΝΟΥ ΜΕ ΝΟΣΟ VON WILLEBRAND ΚΑΙ ΟΣΦΥΟΪΣΧΙΑΛΓΙΑ: ΠΑΡΟΥΣΙΑΣΗ ΚΛΙΝΙΚΟΥ ΠΕΡΙΣΤΑΤΙΚΟΥ

Φ. Αλευρογιάννη¹, Ό. Κλαυδιανού¹, Ε. Σταυροπούλου², Α. Μπαϊρακτάρη³

¹ Ειδικεύομενη Αναισθησιολογίας, ΓΝΑ ΚΑΤ

² Διευθύντρια ΕΣΥ, ΓΝΑ ΚΑΤ

³ Συντονίστρια Διευθύντρια, ΓΝΑ ΚΑΤ

ΠΑ13

ΕΠΙΛΟΓΗ ΠΕΡΙΟΧΙΚΗΣ ΑΝΑΛΓΗΣΙΑΣ ΚΑΙ BLOCKS

Ε. Αναστασοπούλου¹, Ε. Μ. Καπλάνη², Π. Κουφοπούλου³, Ε. Καφέ⁴,
Δ. Μπούρα¹

¹ Γενικό Ογκολογικό Νοσοκομείο Κηφισιάς «Οι Άγιοι Ανάργυροι»

² Τμήμα Νοσηλευτικής ΕΚΠΑ

³ Τμήμα Οικονομικής Επιστήμης, Εργαστήριο Οικονομικών & Διοίκησης της Υγείας, Σχολή Οικονομικών, Επιχειρηματικών & Διεθνών Σπουδών, Πανεπιστήμιο Πειραιώς, ΠΕ Διοικητικού-Οικονομικού, Τμήμα Μετακινήσεων, Επιδόσεων & Εξόδου, Διεύθυνση Υποστήριξης, Υπηρεσία Υποδοχής & Ταυτοποίησης, Γενική Γραμματεία Υποδοχής Αιτούντων Άσυλο, Υπουργείο Μετανάστευσης & Ασύλου

⁴ Α' Υγειονομική Περιφέρεια Αττικής



ΑΝΑΛΥΤΙΚΟ ΕΠΙΣΤΗΜΟΝΙΚΟ ΠΡΟΓΡΑΜΜΑ

ΠΑΡΑΣΚΕΥΗ, 7 ΙΟΥΝΙΟΥ 2024

ΑΙΘΟΥΣΑ 2

- ΠΑ14** **Η ΝΕΥΡΟΛΥΣΗ ΜΕ ΡΑΔΙΟΣΥΧΝΟΤΗΤΕΣ (RF), ΤΩΝ ΓΟΝΑΤΙΑΙΩΝ ΝΕΥΡΩΝ ΣΤΗΝ ΔΙΑΧΕΙΡΙΣΗ ΤΟΥ ΠΟΝΟΥ ΚΑΙ ΤΗΣ ΛΕΙΤΟΥΡΓΙΚΟΤΗΤΑΣ ΤΩΝ ΑΣΘΕΝΩΝ ΜΕ ΟΣΤΕΟΑΡΘΡΙΤΙΔΑ ΓΟΝΑΤΟΣ (ΟΑ)**
Ε. Παπαγιάννη¹, Ι. Γαλανόπουλος², Α.Δ. Σουλεϊμάνη¹, Χρ. Μπίζιος¹, Χρ. Κολιάφας¹, Β. Αντρεόττι¹, Α. Κολοτούρα¹
¹ Αναισθησιολογικό Τμήμα & Μονάδα Πόνου Γ.Ν. Ελευσίνας «ΘΡΙΑΣΙΟ»
² Ορθοπαιδική κλινική Γ.Ν. Ελευσίνας «ΘΡΙΑΣΙΟ»
- ΠΑ15** **Η ΑΣΦΑΛΕΙΑ ΚΑΙ Η ΑΠΟΤΕΛΕΣΜΑΤΙΚΟΤΗΤΑ ΤΗΣ ΚΡΥΟΝΕΥΡΟΛΥΣΗΣ ΤΩΝ ΓΟΝΑΤΙΑΙΩΝ ΝΕΥΡΩΝ ΣΤΗ ΘΕΡΑΠΕΥΤΙΚΗ ΔΙΑΧΕΙΡΙΣΗ ΤΗΣ ΟΣΤΕΟΑΡΘΡΙΤΙΔΑΣ ΤΟΥ ΓΟΝΑΤΟΣ**
Μ. Σταμελάκη¹, Π. Δρακόπουλος², Σ. Βελλή¹, Μ. Κυριτσά¹, Χ. Χάψα¹, Γ. Προβατάκη¹, Α. Κολοτούρα¹
¹ Αναισθησιολογικό Τμήμα & Μονάδα Πόνου Γ.Ν. Ελευσίνας «ΘΡΙΑΣΙΟ»
² Ορθοπαιδική κλινική Γ.Ν. Ελευσίνας «ΘΡΙΑΣΙΟ»
- ΠΑ16** **Η ΝΕΥΡΟΛΥΣΗ ΜΕ ΡΑΔΙΟΣΥΧΝΟΤΗΤΕΣ (RF), ΤΩΝ ΓΟΝΑΤΙΑΙΩΝ ΝΕΥΡΩΝ ΣΤΗΝ ΔΙΑΧΕΙΡΙΣΗ ΤΟΥ ΠΟΝΟΥ ΚΑΙ ΤΗΣ ΛΕΙΤΟΥΡΓΙΚΟΤΗΤΑΣ ΤΩΝ ΑΣΘΕΝΩΝ ΜΕΤΑ ΑΠΟ ΟΛΙΚΗ ΑΡΘΡΟΠΛΑΣΤΙΚΗ ΓΟΝΑΤΟΣ**
Ι. Βίλα¹, Ι. Γαλανόπουλος², Ε. Παπαγιάννη¹, Σ. Ταραντίλη¹, Ε. Γιαλιτάκη¹, Π. Αλεβιζοπούλου¹, Π. Δρακόπουλος², Α. Κολοτούρα¹
¹ Αναισθησιολογικό Τμήμα & Μονάδα Πόνου Γ.Ν. Ελευσίνας «ΘΡΙΑΣΙΟ»
² Ορθοπαιδική κλινική Γ.Ν. Ελευσίνας «ΘΡΙΑΣΙΟ»
- ΠΑ17** **ΑΝΤΙΜΕΤΩΠΙΣΗ ΧΡΟΝΙΑΣ ΣΠΑΣΤΙΚΟΤΗΤΑΣ ΣΕ ΑΣΘΕΝΗ ΜΕ ΠΟΛΛΑΠΛΑ ΕΓΚΕΦΑΛΙΚΑ ΕΠΕΙΣΟΔΙΑ ΜΕ ΥΠΑΡΑΧΝΟΕΙΔΗ ΧΟΡΗΓΗΣΗ ΜΠΑΚΛΟΦΕΝΗΣ ΜΕΣΩ ΕΜΦΥΤΕΥΜΕΝΗΣ ΑΝΤΛΙΑΣ ΧΟΡΗΓΗΣΗΣ ΦΑΡΜΑΚΩΝ**
Α.Δ. Σουλεϊμάνη¹, Α. Κύρου¹, Μ. Κυριτσά¹, Μ. Σταμελάκη¹, Χ. Μπίζιος¹, Χρ. Νικολαΐδου³, Αν. Σαλάχα², Α. Κολοτούρα¹
¹ Αναισθησιολογικό Τμήμα Ιατρείο & Μονάδα Πόνου Γ.Ν. Ελευσίνας «ΘΡΙΑΣΙΟ»
² Τμήμα Φ.Ι.ΑΠ. Γ.Ν. Ελευσίνας «ΘΡΙΑΣΙΟ»
³ Τμήμα Ψυχολόγων Γ.Ν. Ελευσίνας «ΘΡΙΑΣΙΟ»
- ΠΑ18** **ΑΝΤΙΜΕΤΩΠΙΣΗ ΝΕΥΡΟΠΑΘΗΤΙΚΟΥ ΠΟΝΟΥ ΜΕ ΣΥΝΟΔΟ ΣΠΑΣΤΙΚΗ ΤΕΤΡΑΠΛΗΓΙΑ ΜΕΣΩ ΑΝΤΛΙΑΣ ΥΠΑΡΑΧΝΟΕΙΔΟΥΣ ΧΟΡΗΓΗΣΗΣ ΜΠΑΚΛΟΦΕΝΗΣ**
Σ. Βελλή¹, Χ. Μπίζιος¹, Μ. Ματάλα¹, Ι. Βίλα¹, Μ. Κυριτσά¹, Χρ. Νικολαΐδου³, Αν. Σαλάχα², Α. Κολοτούρα¹
¹ Αναισθησιολογικό Τμήμα Ιατρείο & Μονάδα Πόνου Γ.Ν. Ελευσίνας «ΘΡΙΑΣΙΟ»
² Τμήμα Φ.Ι.ΑΠ. Γ.Ν. Ελευσίνας «ΘΡΙΑΣΙΟ»
³ Τμήμα Ψυχολόγων Γ.Ν. Ελευσίνας «ΘΡΙΑΣΙΟ»

ΑΝΑΛΥΤΙΚΟ ΕΠΙΣΤΗΜΟΝΙΚΟ ΠΡΟΓΡΑΜΜΑ

ΠΑΡΑΣΚΕΥΗ, 7 ΙΟΥΝΙΟΥ 2024

ΑΙΘΟΥΣΑ 2

12.00-13.00

ΠΡΟΦΟΡΙΚΕΣ ΑΝΑΚΟΙΝΩΣΕΙΣ 3

Προεδρείο: Νούλας Νικόλαος, Μαρκαντώνη Σοφία

ΠΑ19

ΠΕΡΙΦΕΡΙΚΗ ΝΕΥΡΟΠΑΘΕΙΑ ΣΧΕΤΙΖΟΜΕΝΗ ΜΕ ΘΕΡΑΠΕΙΑ ΜΕ ΜΕΤΡΟΝΙΔΑΖΟΛΗ: ΠΑΡΟΥΣΙΑΣΗ ΠΕΡΙΣΤΑΤΙΚΟΥ

Σ. Πουλοπούλου¹, Κ. Λουκόπουλος, Χ. Μάγκλαρη¹, Ν. Φυρφίρης¹, Κ. Ιωαννίδης¹

¹ ΓΑΘΝΑ «Αγ. Σάββας», Ιατρείο Πόνου, Αναισθησιολογικό Τμήμα

ΠΑ20

ΚΑΤΑΓΡΑΦΗ ΔΙΑΚΥΜΑΝΣΗΣ ΕΝΤΑΣΗΣ ΠΟΝΟΥ, ΕΠΙΣΚΕΨΙΜΟΤΗΤΑΣ ΙΑΤΡΕΡΙΩΝ ΚΑΙ ΧΡΗΣΗΣ ΑΝΑΛΓΗΤΙΚΩΝ ΑΣΘΕΝΩΝ ΜΕ ΧΡΟΝΙΟ ΚΑΛΟΗΘΗ ΠΟΝΟ ΤΙΣ ΠΕΡΙΟΔΟΥΣ ΕΟΡΤΩΝ ΧΡΙΣΤΟΥΓΕΝΝΩΝ - ΠΑΣΧΑ

Α.Ζ. Δουληγέρη¹, Ε. Παπαϊωάννου^{1&2}, Ε. Μαυρομάτης², Χ.Ε. Ησαΐα², Ν. Χονελίτζε², Α. Λαμπαδαρίου¹

¹ Αναισθησιολογικό τμήμα ΓΝΑ «Λαϊκό»

² Αναισθησιολογικό τμήμα ΝΘΠ «Η Παμμακάριστος»

ΠΑ22

Η ΕΦΑΡΜΟΓΗ ΤΗΣ ΠΡΟΣΕΓΓΙΣΗΣ COGNITIVE FUNCTIONAL THERAPY (CFT) ΣΕ ΠΕΡΙΣΤΑΤΙΚΟ ΧΡΟΝΙΑΣ ΧΑΜΗΛΗΣ ΟΣΦΥΑΛΓΙΑΣ. ΜΕΛΕΤΗ ΠΕΡΙΠΤΩΣΗΣ

Λ. Κούργιας

Φυσικοθεραπευτής, MSc Adv Manip Physiotherapy, Μέλος των ΠΣΦ, MACP

ΠΑ23

ΧΡΟΝΙΟΣ ΝΕΥΡΟΠΑΘΗΤΙΚΟΣ ΠΟΝΟΣ ΣΕ ΑΣΘΕΝΗ ΜΕ ΚΑΚΗ ΧΡΗΣΗ ΟΥΣΙΩΝ ΛΟΓΩ ΑΓΓΕΙΤΙΔΑΣ ΣΤΑ ΠΛΑΙΣΙΑ ΗΠΑΤΙΤΙΔΑΣ: ΠΑΡΟΥΣΙΑΣΗ ΠΕΡΙΣΤΑΤΙΚΟΥ ΚΑΙ ΑΝΑΣΚΟΠΗΣΗ ΒΙΒΛΙΟΓΡΑΦΙΑΣ

Α. Κοτρώνη¹, Π. Βαρδάκης¹, Ε. Κουτουλάκη¹, Σ. Σαββάκης¹, Α. Μπογάς¹, Γ.Α. Παπαϊωάννου^{1,2}, Β. Νύκταρη^{1,2}

¹ Αναισθησιολογική Κλινική, Πανεπιστημιακό Νοσοκομείο Ηρακλείου

² Ιατρική Σχολή Πανεπιστημίου Κρήτης

ΠΑ24

ΑΝΑΔΡΟΜΙΚΗ ΜΕΛΕΤΗ ΦΑΡΜΑΚΕΥΤΙΚΩΝ ΑΛΛΗΛΕΠΙΔΡΑΣΕΩΝ ΑΣΘΕΝΩΝ ΤΟΥ ΙΑΤΡΕΙΟΥ ΧΡΟΝΙΟΥ ΠΟΝΟΥ ΤΟΥ ΠΑΝΕΠΙΣΤΗΜΙΑΚΟΥ ΓΕΝΙΚΟΥ ΝΟΣΟΚΟΜΕΙΟΥ ΗΡΑΚΛΕΙΟΥ

Ε. Κουτουλάκη¹, Γ. Παπαστρατηγάκης¹, Π. Βαρδάκης¹, Μ. Μουμτζίδου¹, Σ. Σαββάκης¹, Μ. Σαμαριτάκη¹, Χ. Μανδόλα¹, Γ. Στεφανάκης¹, Γ. Φραντζέσκος¹, Α. Παπαϊωάννου, Β. Νύκταρη^{1,2}

¹ Αναισθησιολογική Κλινική Πανεπιστημιακού Νοσοκομείου Ηρακλείου

² Ιατρική Σχολή Πανεπιστημίου Κρήτης



ΑΝΑΛΥΤΙΚΟ ΕΠΙΣΤΗΜΟΝΙΚΟ ΠΡΟΓΡΑΜΜΑ ΠΑΡΑΣΚΕΥΗ, 7 ΙΟΥΝΙΟΥ 2024

ΑΙΘΟΥΣΑ 2

ΠΑ25

ΔΙΕΠΙΣΤΗΜΟΝΙΚΗ ΑΝΤΙΜΕΤΩΠΙΣΗ ΟΣΦΥΑΛΓΙΑΣ ΣΤΗΝ ΜΕΤΑ-COVID ΕΠΟΧΗ

Κ. Φουτούλη¹, Β. Μπρόζου¹, Κ. Μενδρινού¹, Ε. Κουτσούλη¹, Δ. Εμμανουήλ², Ε. Μπίκου³, Κ. Βαγδατλή¹

¹ Αναισθησιολογικό Τμήμα Ιατρείο πόνου ΓΝΑ «Γ. Γεννηματάς»

² Τμήμα ΦΙΑΠ ΓΝΑ «Γ. Γεννηματάς»

³ Κλινική ψυχολόγος Msc

ΠΑ26

ΚΑΤΑΓΡΑΦΗ ΤΗΣ ΠΟΙΟΤΗΤΑΣ ΖΩΗΣ ΚΑΙ ΥΠΝΟΥ ΤΩΝ ΑΣΘΕΝΩΝ ΤΟΥ ΙΑΤΡΕΙΟΥ ΠΟΝΟΥ ΤΟΥ ΠΑΝΕΠΙΣΤΗΜΙΑΚΟΥ ΓΕΝΙΚΟΥ ΝΟΣΟΚΟΜΕΙΟΥ ΛΑΡΙΣΑΣ ΑΠΟ ΤΕΤΑΡΤΟΕΤΕΙΣ ΦΟΙΤΗΤΕΣ ΙΑΤΡΙΚΗΣ ΤΟΥ ΠΑΝΕΠΙΣΤΗΜΙΟΥ ΘΕΣΣΑΛΙΑΣ

Δ. Γεωργίου¹, Μ. Μερμίρη¹, Γ. Μαυροβούνης¹, Ν. Παπαγεωργίου¹, Π. Σαννής¹, Ι. Βάτσιου¹, Ε. Σάλιαρη¹, Μ. Νταλούκα¹, Μ. Μπαρέκα¹, Ε. Αρναούτογλου¹

¹ Αναισθησιολογική Κλινική, Τμήμα Ιατρικής, Σχολή Επιστημών Υγείας, Πανεπιστήμιο Θεσσαλίας, Πανεπιστημιακό Γενικό Νοσοκομείο Λάρισας

ΠΑ27

ΧΡΟΝΙΟΣ ΜΕΤΕΓΧΕΙΡΗΤΙΚΟΣ ΠΟΝΟΣ

Μ. Μαντουβάλου¹, Ρ. Σαϊτη¹, Α. Θεοδώρου-Κανακάρη¹, Δ. Τσίτουρα¹, Π. Αμπύ-Χαντίτζι¹, Ε. Ιορδανίδη¹, Α. Γκιζλή¹, Β.Φ. Δαυίδη¹, Ε. Χρονά¹, Σ. Βαγγέλης¹

¹ Γενικό Κρατικό Νοσοκομείο Νίκαιας-Πειραιά «Άγιος Παντελεήμων»

ΑΝΑΛΥΤΙΚΟ ΕΠΙΣΤΗΜΟΝΙΚΟ ΠΡΟΓΡΑΜΜΑ

ΠΑΡΑΣΚΕΥΗ, 7 ΙΟΥΝΙΟΥ 2024

ΑΙΘΟΥΣΑ 2

13.00-14.00

ΠΡΟΦΟΡΙΚΕΣ ΑΝΑΚΟΙΝΩΣΕΙΣ 4

Προεδρείο: Χατζηλιλία Σοφία, Σπυριδωνίδου Αλίκη

ΠΑ28

ART THERAPY - ΕΝΔΥΝΑΜΩΣΗ ΜΕΣΩ ΤΗΣ ΤΕΧΝΗΣ ΚΑΙ Η ΣΥΣΧΕΤΙΣΗ ΤΗΣ ΜΕ ΤΗΝ ΑΝΑΚΟΥΦΙΣΗ ΤΟΥ ΠΟΝΟΥ

Μ. Λαμπρόκη¹, Γ. Πατεράκης², Β. Κουτσιπετσιδης³, Α. Χορτατζάκη⁴, Ι. Λαδάκη⁵

¹ Προϊσταμένη ΜΕΘ, MPH MSc Bioethics, MSc[®] Χρόνιων νοσημάτων, ΑΣΠΑΙΤΕ-ΕΠΠΑΙΚ, Εξ. Κοινωνική Νοσηλευτική, Εξ Ειδική Αγωγή, Γ.Ν. Αγ. Νικολάου Κρήτης

² Ειδ. Γενικός Ιατρός, Γ.Ν. Καρπάθου

³ Νοσηλεύτρια Υπ. Αναισθ/κού Γ.Ν. Ρεθύμνου, Κρήτης

⁴ Νοσηλεύτρια Αναισθ/κού, MSc Προηγμένη Κλινική Νοσηλευτική, Γ.Ν. Χανίων, Κρήτης

⁵ Προϊσταμένη Χειρ/ου, MSc Προηγμένη Κλινική Νοσηλευτική, Γ.Ν. Ρεθύμνου Κρήτης

ΠΑ29

Η ΣΥΜΒΟΛΗ ΤΗΣ ΕΝΣΥΝΕΙΔΗΤΟΤΗΤΑΣ ΚΑΙ ΣΥΜΠΟΝΙΑΣ ΣΤΗ ΔΙΑΧΕΙΡΙΣΗ ΤΟΥ ΧΡΟΝΙΟΥ ΠΟΝΟΥ - ΠΟΙΟΤΙΚΗ ΑΝΑΛΥΣΗ

Δ. Γιαννούλη¹, Δ. Χ. Καλέμπουμπα², Γ. Φραντζέσκος³, Ν. Ζαΐμη⁴, Μ. Κοκολάκη⁵

¹ Πιστοποιημένη Δασκάλα Mindfulness - ΠΑΡΗ.ΣΥ.Α.

² Ειδικευόμενη αναισθησιολογίας, 251 ΓΝΑ

³ Διευθυντής Αναισθησιολογίας, Ιατρείο Πόνου, Πανεπιστημιακό Γενικό Νοσοκομείο Ηρακλείου-ΠΑΓΝΗ

⁴ Αναισθησιολόγος, Διευθύντρια ΕΣΥ, Αναισθησιολογικό Τμήμα, Ιατρείο Πόνου, Γ.Ν.Θ. «Ιπποκράτειο»

⁵ Διευθύντρια Αναισθησιολογίας, Επιστημονικά & Διοικητικά Υπεύθυνη Αναισθησιολογικού Τμήματος & Ιατρείου Πόνου Γ.Ν. Αττικής «Σισμανόγλειο-Αμαλία Φλέμιγκ»

ΠΑ30

Η ΣΥΜΒΟΛΗ ΤΗΣ ΕΝΣΥΝΕΙΔΗΤΟΤΗΤΑΣ ΚΑΙ ΣΥΜΠΟΝΙΑΣ ΣΤΗ ΔΙΑΧΕΙΡΙΣΗ ΤΟΥ ΧΡΟΝΙΟΥ ΠΟΝΟΥ ΚΑΙ Η ΕΙΚΟΝΑ ΣΤΟ FOLLOW UP 3, 6 και 12 ΜΗΝΕΣ ΑΡΓΟΤΕΡΑ

Δ. Γιαννούλη¹, Δ. Χ. Καλέμπουμπα², Γ. Φραντζέσκος³, Ν. Ζαΐμη⁴, Μ. Κοκολάκη⁵

¹ Πιστοποιημένη Δασκάλα Mindfulness - ΠΑΡΗ.ΣΥ.Α.

² Ειδικευόμενη αναισθησιολογίας, 251 ΓΝΑ

³ Διευθυντής Αναισθησιολογίας, Ιατρείο Πόνου, Πανεπιστημιακό Γενικό Νοσοκομείο Ηρακλείου-ΠΑΓΝΗ

⁴ Αναισθησιολόγος, Διευθύντρια ΕΣΥ, Αναισθησιολογικό Τμήμα, Ιατρείο Πόνου, Γ.Ν.Θ. «Ιπποκράτειο»

⁵ Διευθύντρια Αναισθησιολογίας, Επιστημονικά & Διοικητικά Υπεύθυνη Αναισθησιολογικού Τμήματος & Ιατρείου Πόνου Γ.Ν. Αττικής «Σισμανόγλειο-Αμαλία Φλέμιγκ»



ΑΝΑΛΥΤΙΚΟ ΕΠΙΣΤΗΜΟΝΙΚΟ ΠΡΟΓΡΑΜΜΑ

ΠΑΡΑΣΚΕΥΗ, 7 ΙΟΥΝΙΟΥ 2024

ΑΙΘΟΥΣΑ 2

- ΠΑ31** **ΑΝΑΔΡΟΜΙΚΗ ΜΕΛΕΤΗ ΧΡΗΣΗΣ ΔΙΑΔΕΡΜΙΚΩΝ ΕΠΙΘΕΜΑΤΩΝ ΛΙΔΟΚΑΙΝΗΣ 5% “ΕΚΤΟΣ ΕΤΙΚΕΤΑΣ” ΣΕ ΑΣΘΕΝΕΙΣ ΤΟΥ ΙΑΤΡΕΙΟΥ ΠΟΝΟΥ**
Μ. Μουμπτζίδου¹, Ε. Κουτουλάκη¹, Π. Βαρδάκης¹, Γ. Φραντζέσκος¹, Α. Παπαϊωάννου^{1,2}, Β. Νύκταρη^{1,2}
¹ Ανασθησιολογική Κλινική Πανεπιστημιακού Νοσοκομείου Ηρακλείου
² Ιατρική Σχολή Πανεπιστημίου Κρήτης
- ΠΑ32** **ΑΝΤΙΜΕΤΩΠΙΣΗ ΔΙΑΧΥΤΟΥ ΜΥΟΣΚΕΛΕΤΙΚΟΥ ΑΛΓΟΥΣ (ΙΝΟΜΥΑΛΓΙΑΣ) ΜΕ ΤΗΝ ΕΦΑΡΜΟΓΗ ΩΤΟΒΕΛΟΝΙΣΜΟΥ**
Ε. Τζαμάκου, Κ. Χατζησταύρου, Ε. Μπουρνάκη, Ν. Αναστασίου, Α. Γεωργάκη, Α. Πιτταρά, Π. Γεωργάκης
Τμήμα Ανασθησιολογίας και Ιατρείου Πόνου, Γενικό Νοσοκομείο Κοργιαλένειο-Μπενάκειο ΕΕΣ
- ΠΑ33** **ΒΕΛΟΝΙΣΜΟΣ ΤΩΝ ΣΗΜΕΙΩΝ ΠΥΡΟΔΟΤΗΣΗΣ ΤΟΥ ΠΟΝΟΥ (TRIGGER-POINTS) ΣΕ ΑΣΘΕΝΕΙΣ ΜΕ ΑΥΧΕΝΑΛΓΙΑ**
Π.Γ. Ρουσάκης, Δ-Φ Παπαδάκη, Β. Τανού, Φ. Διαμαντοπούλου, Ν. Μουρατσασβίλι, Π. Σωτηριάδης, Μ. Abdullah, Π. Γεωργάκης
Τμήμα Ανασθησιολογίας και Ιατρείου Πόνου, Γενικό Νοσοκομείο Κοργιαλένειο-Μπενάκειο ΕΕΣ
- ΠΑ34** **ΜΟΝΤΕΛΟ ΨΥΧΟΛΟΓΙΚΑ ΕΝΗΜΕΡΩΜΕΝΗΣ ΦΥΣΙΚΟΘΕΡΑΠΕΙΑΣ ΓΙΑ ΤΗΝ ΑΞΙΟΛΟΓΗΣΗ ΚΑΙ ΔΙΑΧΕΙΡΙΣΗ ΤΟΥ ΧΡΟΝΙΟΥ ΜΥΟΣΚΕΛΕΤΙΚΟΥ ΠΟΝΟΥ, ΜΕΣΩ ΣΤΡΑΤΗΓΙΚΩΝ ΑΥΤΟΔΙΑΧΕΙΡΙΣΗΣ**
Α. Κοντός, ΡΤ, ΜSc, Dip MDT^{1,2,3}
¹ ΠΜΣ Αλγολογίας, Ιατρική σχολή Εθνικό και Καποδιστριακό Ίδρυμα Αθηνών, Αθήνα
² Ελληνικό Ινστιτούτο McKenzie, Αθήνα
³ Κλινική Μηχανικού Πόνου, Αθήνα
- ΠΑ35** **ΜΗ ΦΑΡΜΑΚΟΛΟΓΙΚΕΣ ΤΕΧΝΙΚΕΣ ΣΤΗΝ ΔΙΑΧΕΙΡΙΣΗ ΜΕΤΕΓΧΕΙΡΗΤΙΚΟΥ ΠΟΝΟΥ**
Ε. Αναστασοπούλου¹, Ε. Μ. Καπλάνη², Π. Κουφοπούλου³, Ε. Θεοδοσοπούλου², Δ. Μπούρα¹
¹ Γενικό Ογκολογικό Νοσοκομείο Κηφισιάς «Οι Άγιοι Ανάργυροι»
² Τμήμα Νοσηλευτικής ΕΚΠΑ
³ Τμήμα Οικονομικής Επιστήμης, Εργαστήριο Οικονομικών & Διοίκησης της Υγείας, Σχολή Οικονομικών, Επιχειρηματικών & Διεθνών Σπουδών, Πανεπιστήμιο Πειραιώς, ΠΕ Διοικητικού-Οικονομικού, Τμήμα Μετακινήσεων, Επιδόσεων & Εξόδου, Διεύθυνση Υποστήριξης, Υπηρεσία Υποδοχής & Ταυτοποίησης, Γενική Γραμματεία Υποδοχής Αιτούντων Άσυλο, Υπουργείο Μετανάστευσης & Ασύλου
⁴ Α' Υγειονομική Περιφέρεια Αττικής
- ΠΑ36** **ΤΑ ΦΙΛΟΣΟΦΙΚΑ ΘΕΜΕΛΙΑ ΤΗΣ ΑΦΗΓΗΜΑΤΙΚΗΣ ΙΑΤΡΙΚΗΣ ΚΑΙ ΤΟ ΕΡΩΤΗΜΑ ΤΟΥ ΠΟΝΟΥ**
Π. Μπούτσιος¹
¹ Διδάκτορας Φιλοσοφίας, Πανεπιστήμιο Ιωαννίνων

ΑΝΑΛΥΤΙΚΟ ΕΠΙΣΤΗΜΟΝΙΚΟ ΠΡΟΓΡΑΜΜΑ

ΠΑΡΑΣΚΕΥΗ, 7 ΙΟΥΝΙΟΥ 2024

ΩΡΑ

ΑΙΘΟΥΣΑ 3

07.30-08.30

ΠΡΟΣΩΠΙΚΗ ΕΥΞΕΙΑ
Qi Gong (Βλ. σελ. 12)
Κουταλά Ελένη
Κετικίδου Ευγένια
Λαζαράκη Σοφία

09.00-11.00

ΚΛΙΝΙΚΟ ΦΡΟΝΤΙΣΤΗΡΙΟ
Ο ρόλος της άσκησης στην πρόληψη και την αυτοδιαχείριση του χρόνιου πόνου
Ασκήσεις που "δανειζόμαστε" από τους φυσικοθεραπευτές για: Οσφυαλγία, Αυχεναλγία, Πυελικό πόνο
Συντονιστής: **Κοντός Αθανάσιος**

15.30-17.30

ΚΛΙΝΙΚΟ ΦΡΟΝΤΙΣΤΗΡΙΟ
Εφαρμογή ραδιοσυχνοτήτων στο χρόνιο πόνο
Συντονιστές: **Τσαρουχά Αθανασία, Επισκόπου Ελένη**



ΑΝΑΛΥΤΙΚΟ ΕΠΙΣΤΗΜΟΝΙΚΟ ΠΡΟΓΡΑΜΜΑ

ΣΑΒΒΑΤΟ, 8 ΙΟΥΝΙΟΥ 2024

ΩΡΑ

ΑΙΘΟΥΣΑ 1

09.00-10.30

ΣΤΡΟΓΓΥΛΟ ΤΡΑΠΕΖΙ 9

Κατευθυντήριες οδηγίες για επεμβατικές τεχνικές στην αλγολογία.
Τι ισχύει;

Προεδρείο: **Μόκα Ελένη, Κετικίδου Ευγενία, Φυρφίρης Νικόλαος**

Σε επεμβατικές τεχνικές στην σπονδυλική στήλη

Μήτσος Γακουμής

Στη διαχείριση των αντιπηκτικών

Στρατηγοπούλου Παναγιώτα

Στην αντισηψία και τις λοιμώξεις

Παπαστρατηγάκης Γεώργιος

Στη χρήση στεροειδών

Σπυράκη Μαρία

Συζήτηση

10.30-11.00

ΔΙΑΛΕΞΗ 2

Προεδρείο: **Αρναούτογλου Ελένη, Τσιρογιάννη Αικατερίνη**

Neuropathic pain in neurological diseases

Garcia-Larrea Luis

11.00-11.30

ΔΙΑΛΕΙΜΜΑ - ΚΑΦΕΣ

11.30-12.00

ΔΟΡΥΦΟΡΙΚΗ ΔΙΑΛΕΞΗ

(βλ. σελ. 37)

12.00-13.30

ΣΤΡΟΓΓΥΛΟ ΤΡΑΠΕΖΙ 10

Κανναβινοειδή και πόνος

Προεδρείο: **Φραντζέσκος Γεώργιος, Κοντούλη Ζηναΐς,**

Γαλανού Πολύμνια

Το ενδογενές σύστημα κανναβινοειδών και ο πόνος

Στεφανάκης Γεώργιος

Τα κανναβινοειδή στην αντιμετώπιση του πόνου:

από το μύθο στην πραγματικότητα

Καραναστάση Χρυσούλα

Με ποιο τρόπο οι πεποιθήσεις σχετικά με τα κανναβινοειδή επιδρούν στην

κατανόηση και την αντιμετώπιση του πόνου από τους κλινικούς γιατρούς

Μίχα Γεωργία

13.30-14.00

ΔΟΡΥΦΟΡΙΚΗ ΔΙΑΛΕΞΗ

(βλ. σελ. 37)

14.00-14.30

ΔΙΑΛΕΞΗ 3

Προεδρείο: **Χρονά Ελένη, Βαγδατλή Κυριακή**

Symphony of Solutions: A Deep Dive into Nociceptive Pain

Morlion Bart

ΑΝΑΛΥΤΙΚΟ ΕΠΙΣΤΗΜΟΝΙΚΟ ΠΡΟΓΡΑΜΜΑ

ΣΑΒΒΑΤΟ, 8 ΙΟΥΝΙΟΥ 2024

ΩΡΑ

ΑΙΘΟΥΣΑ 1

14.30-15.30

ΕΛΑΦΡΥ ΓΕΥΜΑ

15.30-17.00

ΣΤΡΟΓΓΥΛΟ ΤΡΑΠΕΖΙ 11

Διαχείριση οξέος πόνου

Προεδρείο: Παπαϊωάννου Αλεξία, Ζαΐμη Ντόνικα, Ματάλα Μαρία - Ελένη

Αντιμετώπιση του οξέος πόνου σε παιδιατρικό ασθενή στο ΤΕΠ

Ιορδανίδου Δέσποινα

Μη φαρμακευτικές στρατηγικές αντιμετώπισης οξέος πόνου στο ΤΕΠ:

ο ρόλος του βελονισμού

Κουτουλάκη Εμμανουέλα

Μεταβατική υπηρεσία υποξέος πόνου

Χλωροπούλου Πελαγία

Ομάδα διαχείρισης οξέος μετεγχειρητικού πόνου: ο ρόλος του νοσηλεύτη

Ζωγραφάκη Κυβέλη

17.00-17.30

ΔΙΑΛΕΙΜΜΑ - ΚΑΦΕΣ

17.30-19.00

ΣΤΡΟΓΓΥΛΟ ΤΡΑΠΕΖΙ 12

Τι θέλουν να γνωρίζουν οι ασθενείς για τον πόνο τους

Προεδρείο: Νύκταρη Βασιλεία, Μάλλιου Χρυσάνθη, Ντόνας Γεώργιος

Περιγραφή εμπειρίας - ένας επιζών από καρκίνο περιγράφει και συζητά

τις πληροφορίες που έλαβε σχετικά με την διαχείριση του πόνου

Ασθενής από ιατρείο Ηράκλειο

Τι θέλουν να γνωρίζουν οι ασθενείς σχετικά με τον πόνο και την

αντιμετώπισή του και με ποιο τρόπο θέλουν να λάβουν την πληροφορία;

Νταλούκα Μαρία

Η χρήση κινούμενων σχεδίων για τη μεταφορά πληροφορίας

σχετικά με την επέμβαση και τον πόνο σε παιδιατρικούς ασθενείς

Βεράκου Άρτεμις

19.00-20.00

ΑΠΟΝΟΜΗ ΒΡΑΒΕΙΩΝ - ΛΗΞΗ ΣΥΝΕΔΡΙΟΥ

Κριτές: Νύκταρη Βασιλεία, Μπατιστάκη Χρυσάνθη, Κολοτούρα Αθηνά



ΑΝΑΛΥΤΙΚΟ ΕΠΙΣΤΗΜΟΝΙΚΟ ΠΡΟΓΡΑΜΜΑ

ΣΑΒΒΑΤΟ, 8 ΙΟΥΝΙΟΥ 2024

ΩΡΑ

ΑΙΘΟΥΣΑ 2

08.30-09.30

ΠΡΟΦΟΡΙΚΕΣ ΑΝΑΚΟΙΝΩΣΕΙΣ 5

Προεδρείο: Καπέρδα Αλεξάνδρα, Τσουμάνη Μαρία

ΠΑ37

ΧΟΡΗΓΗΣΗ IV ΛΕΒΕΤΙΡΑΚΕΤΑΜΗΣ ΓΙΑ ΑΝΤΙΜΕΤΩΠΙΣΗ ΜΙΚΤΟΥ ΚΑΡΚΙΝΙΚΟΥ ΠΟΝΟΥ: ΠΑΡΟΥΣΙΑΣΗ ΠΕΡΙΣΤΑΤΙΚΟΥ

Κ. Ιωαννίδης¹, Ξ. Σόμπατ¹, Α. Δουλγέρη², Δ. Δανασσή², Σ. Πουλοπούλου¹

¹ ΓΑΟΝΑ «Αγ. Σάββας», Ιατρείο Πόνου, Ανασθησιολογικό Τμήμα

² Γενικό Λαϊκό Νοσοκομείο Αθηνών, Ανασθησιολογικό Τμήμα

ΠΑ38

ΠΑΡΑΣΚΕΥΗ ΓΑΛΗΝΙΚΟΥ ΣΚΕΥΑΣΜΑΤΟΣ, ΠΕΡΙΕΚΤΙΚΟΤΗΤΑΣ 9% ΣΕ Δ9-ΤΕΤΡΑΪΔΡΟΚΑΝΝΑΒΙΝΟΛΗ ΚΑΙ 13% ΣΕ ΚΑΝΝΑΒΙΔΙΟΛΗ

Χρ. Καραναστάση¹, Ηλ. Γραμματικάκης²

¹ Ανασθησιολόγος DEAA, Κέντρο Πόνου και Παρηγορικής Φροντίδας, Ερρίκος Ντυνάν Hospital Center, Πρόεδρος Ελληνικής Ιατρικής Εταιρείας για τα Κανναβινοειδή

² Φαρμακοποιός (MPharm), κοινοτικός φαρμακοποιός, μέλος της Ελληνικής Εταιρείας Εθνοφαρμακολογίας, μέλος Ελληνικής Ιατρικής Εταιρείας για τα Κανναβινοειδή

ΠΑ39

Η ΧΡΗΣΗ ΝΤΟΥΛΟΞΕΤΙΝΗΣ ΣΕ ΠΑΙΔΙΑΤΡΙΚΟ ΑΣΘΕΝΗ ΜΕ ΠΟΝΟ ΜΕΛΟΥΣ - ΦΑΝΤΑΣΜΑ: ΠΑΡΟΥΣΙΑΣΗ ΠΕΡΙΣΤΑΤΙΚΟΥ ΚΑΙ ΑΝΑΣΚΟΠΗΣΗ ΤΗΣ ΒΙΒΛΙΟΓΡΑΦΙΑΣ

Δ. Κουβιδάκης¹, Ε. Κουτουλάκη¹, Π. Βαρδάκης¹, Γ. Φραντζέσκος¹, Α. Παπαϊωάννου^{1,2}, Β. Νύκταρη^{1,2}

¹ Ανασθησιολογική Κλινική Πανεπιστημιακού Νοσοκομείου Ηρακλείου

² Ιατρική Σχολή Πανεπιστημίου Κρήτης

ΠΑ40

Η ΕΠΙΠΤΩΣΗ ΤΟΥ ΝΕΥΡΟΠΑΘΗΤΙΚΟΥ ΠΟΝΟΥ ΣΕ ΑΣΘΕΝΕΙΣ ΜΕ ΚΑΡΚΙΝΙΚΟ Η ΚΑΛΟΗΘΗ ΠΟΝΟ ΣΤΟ ΙΑΤΡΕΙΟ ΠΟΝΟΥ ΕΝΟΣ ΤΡΙΤΟΒΑΘΜΙΟΥ ΝΟΣΟΚΟΜΕΙΟΥ

Ε. Κοράκη¹, Β. Αποστόλογλου², Α.Γκουλιάβα³, Φ. Σηφάκη⁴, Π. Ζωγραφίδου⁵, Ε. Αρναούτογλου⁶

¹ Αναπληρώτρια Συντονίστρια Διευθύντρια Ανασθησιολογικού, «Γ.Ν Θεσσαλονίκης Παπαγεωργίου»

² Ειδικευόμενη Ανασθησιολογίας, «Γ.Ν Θεσσαλονίκης Παπανικολάου»

³ Επιμελήτρια Β' Ανασθησιολογίας «ΑΧΕΠΑ Πανεπιστημιακό Γενικό Νοσοκομείο Θεσσαλονίκης»

⁴ Επιμελήτρια Β' Ανασθησιολογίας «Γ.Ν.Θ Παπαγεωργίου»

⁵ Ειδικευόμενη Ανασθησιολογίας, «Γ.Ν Θεσσαλονίκης Παπαγεωργίου»

⁶ Καθηγήτρια Ανασθησιολογίας, Τμήμα Ιατρικής Πανεπιστημίου Θεσσαλίας, Διευθύντρια Ανασθησιολογίας Π.Γ.Ν Λάρισας

ΑΝΑΛΥΤΙΚΟ ΕΠΙΣΤΗΜΟΝΙΚΟ ΠΡΟΓΡΑΜΜΑ

ΣΑΒΒΑΤΟ, 8 ΙΟΥΝΙΟΥ 2024

ΩΡΑ

ΑΙΘΟΥΣΑ 2

ΠΑ41

ΠΟΙΟΤΗΤΑ ΖΩΗΣ ΚΑΙ ΨΥΧΟΛΟΓΙΚΗ ΔΥΣΦΟΡΙΑ ΑΣΘΕΝΩΝ ΜΕ ΠΡΟΧΩΡΗΜΕΝΟ ΚΑΡΚΙΝΟ ΚΑΙ ΠΟΝΟ

Β. Σιαφάκα¹, Δ. Μαυρίδης², Ο. Τσώνης³, Ε. Τζαμάκου⁴, Χ. Χριστογιάννης², Λ. Τέφα⁵, Γ. Πενθερουδάκης⁶, Ε. Αρναούτογλου⁷, Π. Τζίμας⁶

¹ Σχολή Επιστημών Υγείας, Πανεπιστήμιο Ιωαννίνων

² Τμήμα Δημοτικής Εκπαίδευσης, Πανεπιστήμιο Ιωαννίνων

³ Πανεπιστημιακό Γενικό Νοσοκομείο Ιωαννίνων

⁴ Ογκολογική Κλινική, Πανεπιστημιακό Γενικό Νοσοκομείο Ιωαννίνων

⁵ Ανασθησιολογική Κλινική, Πανεπιστημιακό Γενικό Νοσοκομείο Ιωαννίνων

⁶ Τμήμα Ιατρικής, Σχολή Επιστημών Υγείας, Πανεπιστήμιο Ιωαννίνων

⁷ Τμήμα Ιατρικής, Σχολή Επιστημών Υγείας, Πανεπιστήμιο Θεσσαλίας

ΠΑ42

ΑΝΑΛΓΗΣΙΑ ΕΛΕΥΘΕΡΗ ΟΠΙΟΕΙΔΩΝ ΣΕ ΟΓΚΟΛΟΓΙΚΟΥΣ ΑΣΘΕΝΕΙΣ

Ε. Αναστασοπούλου¹, Ε. Μ. Καπλάνη², Π. Κουφοπούλου³, Ε. Καφέ⁴, Δ. Μπούρα¹

¹ Γενικό Ογκολογικό Νοσοκομείο Κηφισιάς «Οι Άγιοι Ανάργυροι»

² Τμήμα Νοσηλευτικής ΕΚΠΑ

³ Τμήμα Οικονομικής Επιστήμης, Εργαστήριο Οικονομικών & Διοίκησης της Υγείας, Σχολή Οικονομικών, Επιχειρηματικών & Διεθνών Σπουδών, Πανεπιστήμιο Πειραιώς, ΠΕ Διοικητικού-Οικονομικού, Τμήμα Μετακινήσεων, Επιδόσεων & Εξόδου, Διεύθυνση Υποστήριξης, Υπηρεσία Υποδοχής & Ταυτοποίησης, Γενική Γραμματεία Υποδοχής Αιτούντων Άσυλο, Υπουργείο Μετανάστευσης & Ασύλου

⁴ Α' Υγειονομική Περιφέρεια Αττικής

ΠΑ43

ΕΝΔΕΙΞΕΙΣ ΕΝΔΟΦΛΕΒΙΑΣ ΕΓΧΥΣΗΣ ΚΕΤΑΜΙΝΗΣ ΣΕ ΑΣΘΕΝΕΙΣ ΜΕ ΧΡΟΝΙΟ ΠΟΝΟ: ΑΝΑΔΡΟΜΙΚΗ ΜΕΛΕΤΗ ΑΣΘΕΝΩΝ ΤΟΥ ΙΑΤΡΕΙΟΥ ΧΡΟΝΙΟΥ ΠΟΝΟΥ ΚΑΙ ΑΝΑΣΚΟΠΗΣΗ ΤΗΣ ΒΙΒΛΙΟΓΡΑΦΙΑΣ

Ε. Πάμπουκα¹, Γ. Παπαστρατηγάκης¹, Ε. Κουτουλάκη¹, Μ. Σαμαριτάκη, Α. Μπογάς, Γ. Φραντζέσκος¹, Β. Νύκταρη^{1,2}

¹ Ανασθησιολογική Κλινική Πανεπιστημιακού Νοσοκομείου Ηρακλείου

² Ιατρική Σχολή, Πανεπιστήμιο Κρήτης

ΠΑ44

Η ΜΟΥΣΙΚΟΘΕΡΑΠΕΙΑ ΣΤΗΝ ΑΝΑΚΟΥΦΙΣΤΙΚΗ ΦΡΟΝΤΙΔΑ. ΒΙΒΛΙΟΓΡΑΦΙΚΗ ΑΝΑΣΚΟΠΗΣΗ

Ε. Κοκκοφίτη, Γ. Νίκα, Ι. Βάτσιου, Α. Χατζής, Α. Μίχου, Λ. Κρισσάλης, Α. Νεράτζη, Μ. Νταλούκα, Μ. Μπαρέκα, Ε. Αρναούτογλου

Ανασθησιολογική Κλινική, Τμήμα Ιατρικής, Σχολή Επιστημών Υγείας,

Πανεπιστήμιο Θεσσαλίας, Πανεπιστημιακό Γενικό Νοσοκομείο Λάρισας





ΑΝΑΛΥΤΙΚΟ ΕΠΙΣΤΗΜΟΝΙΚΟ ΠΡΟΓΡΑΜΜΑ

ΣΑΒΒΑΤΟ, 8 ΙΟΥΝΙΟΥ 2024

ΩΡΑ

07.30-08.30

ΠΡΟΣΩΠΙΚΗ ΕΥΞΕΙΑ
Qi Gong (Βλ. σελ. 12)
Κουταλά Ελένη
Κετικίδου Ευγένια
Λαζαράκη Σοφία

ΑΙΘΟΥΣΑ 3

09.00-12.00

ΚΛΙΝΙΚΟ ΦΡΟΝΤΙΣΤΗΡΙΟ
Υπερηχογραφικά καθοδηγούμενοι Περιφερικοί Αποκλεισμοί
στον χρόνιο πόνο
Συντονιστής: **Σταυροπούλου Ευμορφία**
Γονατιαία ν. (Genicular nerves)
Υπερπλάτιο νεύρο
Επισκληρίδιος - ιεροκοκκυγική
Επιλογή ενδαρθρικών εγχύσεων
Εκπαιδευτές: **Σταυροπούλου Ευμορφία, Βαρβέρη Μαριάννα,**
Μπαρέκα Μεταξία, Μακρής Αλέξανδρος

15.30 -17.00

ΚΛΙΝΙΚΟ ΦΡΟΝΤΙΣΤΗΡΙΟ
Ο ασθενής μου δεν βελτιώνεται με την αγωγή του. Τί άλλο να κάνω;
Νευραλγία τριδύμου
Ανθεκτικός καρκινικός πόνος
Failed Back Surgery Syndrome
Συντονιστές: **Μπατιστάκη Χρυσάνθη, Κολοτούρα Αθηνά,**
Ζαβρίδης Περικλής



e-Posters

- eP01** **ΑΝΑΙΣΘΗΣΙΑ -ΑΝΑΛΓΗΣΙΑ ΕΛΕΥΘΕΡΗ ΟΠΙΟΕΙΔΩΝ ΣΕ ΑΣΘΕΝΗ ΜΕ ΙΣΤΟΡΙΚΟ ΕΞΑΡΤΗΣΗΣ ΑΠΟ ΤΑ ΟΠΙΟΕΙΔΗ: ΠΑΡΟΥΣΙΑΣΗ ΠΕΡΙΣΤΑΤΙΚΟΥ**
Σ. Μαγουνάκη¹, Μ. Διακομή¹, Φ. Μίγγος¹, Ε. Κετικίδου¹
¹ Αναισθησιολογικό Τμήμα, Γενικό Νοσοκομείο Καβάλας
- eP02** **Η ΕΠΙΔΡΑΣΗ ΤΩΝ ΠΕΡΙΦΕΡΙΚΩΝ ΑΠΟΚΛΕΙΣΜΩΝ ΤΟΥ ΜΗΡΙΑΙΟΥ ΚΑΙ ΙΣΧΙΑΚΟΥ ΝΕΥΡΟΥ, ΣΕ ΣΥΝΔΥΑΣΜΟ ΜΕ ΓΕΝΙΚΗ ΑΝΑΙΣΘΗΣΙΑ, ΣΤΟΝ ΜΕΤΕΓΧΕΙΡΗΤΙΚΟ ΠΟΝΟ ΚΑΙ ΣΤΗΝ ΕΜΦΑΝΙΣΗ ΣΥΝΔΡΟΜΟΥ ΜΕΛΟΥΣ ΦΑΝΤΑΣΜΑΤΟΣ ΣΕ ΑΣΘΕΝΕΙΣ ΠΟΥ ΥΠΟΒΑΛΛΟΝΤΑΙ ΣΕ ΑΚΡΩΤΗΡΙΑΣΜΟ ΚΑΤΩ ΑΚΡΟΥ**
Δ. Κατσαρός¹, Ε. Κουτσούλη¹, Κ. Φουτούλη¹, Α. Σπύρου¹, Κ. Βαγδατλή¹
¹ Γ.Ν.Α. Γ. Γεννηματάς, Αναισθησιολογικό Τμήμα
- eP03** **ΣΥΝΕΧΗΣ ΕΓΧΥΣΗ ΜΕΙΓΜΑΤΟΣ ΜΗ-ΟΠΙΟΕΙΔΩΝ ΣΕ ΜΙΑ ΣΥΡΙΓΓΑ ΣΕ ΑΣΘΕΝΕΙΣ ΜΕ ΝΟΣΟΓΟΝΟ ΠΑΧΥΣΑΡΚΙΑ: ΜΙΑ ΣΕΙΡΑ ΠΕΡΙΣΤΑΤΙΚΩΝ**
Δ. Ιωαννόπουλος¹, Στ. Καραθανάση¹, Δ. Τσίτουρα¹, Γ. Μείμαρνης², Χρ. Μπαλακέρα¹
*¹ Γενικό Κρατικό Νοσοκομείο Νίκαιας Πειραιά «Άγιος Παντελεήμων», Αναισθησιολογικό τμήμα
² Γενικό Κρατικό Νοσοκομείο Νίκαιας Πειραιά «Άγιος Παντελεήμων», Α' Χειρουργική κλινική*
- eP04** **ΓΝΩΣΕΙΣ ΚΑΙ ΣΤΑΣΕΙΣ ΤΩΝ ΝΟΣΗΛΕΥΤΩΝ ΣΤΗΝ ΕΛΛΑΔΑ ΣΧΕΤΙΚΑ ΜΕ ΤΟΝ ΠΟΝΟ**
Δ. Πλακίδα¹, Ι. Ψούνη², Ε. Χατούρα³
*¹ Νοσηλεύτρια, MSc, Αναισθησιολογικό Τμήμα, Γ.Ν. Βόλου
² Νοσηλεύτρια, Χειρουργική Κλινική, Γ.Ν. Ρεθύμνου
³ Αναισθησιολόγος, Αναισθησιολογικό Τμήμα, Γ.Ν. Βόλου*
- eP05** **Η ΧΡΗΣΗ ΤΗΣ ΚΛΙΜΑΚΑΣ ΑΠΟΤΕΛΕΣΜΑΤΩΝ ΟΛΟΚΛΗΡΩΜΕΝΗΣ ΑΝΑΚΟΥΦΙΣΤΙΚΗΣ ΦΡΟΝΤΙΔΑΣ ΣΤΟ ΓΟΝΚ «ΟΙ ΑΓΙΟΙ ΑΝΑΡΓΥΡΟΙ»**
Π. Συτιλίδου¹, Ευφ. Πετρούτσου², Φ. Ευθυμίου², Ειρ. Αναστασοπούλου³
*¹ Ειδικευμένη Νοσηλεύτρια Ανακουφιστικής και Παρηγορητικής Φροντίδας στην Μονάδα Ανακουφιστικής Φροντίδας Γαλιλαία.
² Ειδικευόμενη Νοσηλεύτρια Ανακουφιστικής και Παρηγορητικής Φροντίδας στο ΓΟΝΚ «ΟΙ ΑΓΙΟΙ ΑΝΑΡΓΥΡΟΙ»
³ Αναπληρώτρια Συντονίστρια Εκπαίδευσης Νοσηλευτικής Ειδικότητας Ανακουφιστικής και Υποστηρικτικής Φροντίδας, RN, MHS, PhDc*





14^ο

e-Posters

eP06 **ΑΝΤΙΜΕΤΩΠΙΣΗ ΥΠΕΡΑΛΓΗΣΙΑΣ ΚΑΙ ΕΘΙΣΜΟΥ ΣΤΟ ΡΙΝΙΚΟ ΕΚΝΕΦΩΜΑ ΦΕΝΤΑΝΥΛΗΣ ΕΞΑΙΤΙΑΣ ΚΑΤΑΧΡΗΣΗΣ ΣΕ ΑΣΘΕΝΗ ΜΕ ΚΑΡΚΙΝΟ ΠΝΕΥΜΟΝΩΝ**

Π. Ζωγραφίδου¹, Ο. Παπαγιαννοπούλου¹, Μ. Δουμπάρatzη²,
Μ. Βαρβέρη³, Ε. Κοράκη⁴

¹ Ειδικευόμενη Ανασθησιολογίας, «Γ.Ν Θεσσαλονίκης Παπαγεωργίου»

² Επιμελήτρια Α' Ανασθησιολογίας, «Γ.Ν Θεσσαλονίκης Παπαγεωργίου»

³ Διευθύντρια Ανασθησιολογίας ΕΣΥ & Υπεύθυνη Ιατρείου Πόνου
«Γ.Ν Θεσσαλονίκης Παπαγεωργίου»

⁴ Αναπληρώτρια Συντονίστρια Διευθύντρια Ανασθησιολογικού,
«Γ.Ν Θεσσαλονίκης Παπαγεωργίου»

eP07 **ΕΘΝΟΦΑΡΜΑΚΟΛΟΓΙΑ ΚΑΙ Η ΠΡΟΣΤΑΣΙΑ ΤΩΝ ΔΙΚΑΙΩΜΑΤΩΝ ΤΩΝ ΑΥΤΟΧΘΟΝΩΝ ΛΑΩΝ ΜΕΣΑ ΑΠΟ ΤΗΝ ΚΑΝΤΙΑΝΗ ΗΘΙΚΗ**

Μ. Λαμπράκη¹, Γ. Πατεράκης², Β. Κουτσιπετσίδης⁴, Α. Χορτατζάκη⁵,
Ι. Λαδάκη⁶

¹ Προϊσταμένη ΜΕΘ, MPH MSc Bioethics, MSc@ Χρόνιων νοσημάτων,
ΑΣΠΑΙΤΕ-ΕΠΠΑΙΚ, Εξ. Κοινωνική Νοσηλευτική, Εξ Ειδική Αγωγή,
Γ.Ν. Αγ. Νικολάου Κρήτης

² Ειδ. Γενικός Ιατρός, Γ.Ν. Καρπάθου

³ Νοσηλεύτης Υπ. Ανασθ/κού Γ.Ν. Ρεθύμνου, Κρήτης

⁴ Νοσηλεύτρια Ανασθ/κού, MSc Προηγμένη Κλινική Νοσηλευτική,
Γ.Ν. Χανίων, Κρήτης

⁵ Προϊσταμένη Χειρ/ου, MSc Προηγμένη Κλινική Νοσηλευτική, Γ.Ν. Ρεθύμνου Κρήτης

eP08 **Η ΘΕΡΑΠΕΥΤΙΚΗ ΑΞΙΑ ΤΟΥ QIGONG - ΠΡΑΚΤΙΚΗ ΕΞΑΣΚΗΣΗ ΣΤΟΥΣ ΣΥΝΕΔΡΟΥΣ**

Ε. Κουταλά

ΕΔΙΠ, Ιατρική Σχολή, Πανεπιστήμιο Κρήτης, Πιστοποιημένη εκπαιδευτής
Tai Chi - Chuan Dong Style, Πιστοποιημένη εκπαιδευτής Fundamental Qigong

eP09 **ΣΥΝΤΑΓΟΓΡΑΦΗΣΗ ΑΣΚΗΣΗΣ ΣΕ ΑΤΟΜΑ ΜΕ ΣΟΒΑΡΟ ΧΡΟΝΙΟ ΠΟΝΟ: ΠΑΡΟΥΣΙΑΣΗ ΘΕΡΑΠΕΥΤΙΚΟΥ ΠΡΩΤΟΚΟΛΛΟΥ ΚΑΙ ΕΝΔΕΙΚΤΙΚΟΥ ΠΕΡΙΣΤΑΤΙΚΟ**

Αν. Σαλάχα¹, Δ. Α. Σουλεϊμάνη², Σ.Ταραντίλη¹, Ε. Παπαγιάννη², Μ. Ματάλα²,
Α. Κολοτούρα²

¹ Τμήμα Φ.Ι.Απ. Γ.Ν. Ελευσίνας «ΘΡΙΑΣΙΟ»

² Μονάδα Πόνου Γ.Ν. Ελευσίνας «ΘΡΙΑΣΙΟ»

Κέντρο Προέλευσης: Τμήμα Αποκατάστασης Γ. Ν. Ελευσίνας «ΘΡΙΑΣΙΟ»



e-Posters

- eP10** ΟΛΙΣΤΙΚΗ ΠΟΛΥ- ΚΑΙ ΔΙΕΠΙΣΤΗΜΟΝΙΚΗ ΙΑΤΡΙΚΗ ΠΡΟΣΕΓΓΙΣΗ:
ΟΡΙΣΜΟΙ ΚΑΙ ΟΡΙΑ
Αν. Σαλάχα¹, Γ. Πλυτάς³, Θ. Παλατζής³, Σ. Βελλή², Μ. Σταμελάκη²,
Α. Κολοτούρα²
¹ Τμήμα Φ.Ι.Απ. Γ.Ν. Ελευσίνας «ΘΡΙΑΣΙΟ»
² Ιατρείο Πόνου Γ.Ν. Ελευσίνας «ΘΡΙΑΣΙΟ»
³ Β' Παθολογική κλινική Γ.Ν. Ελευσίνας «ΘΡΙΑΣΙΟ»
Τμήμα Προέλευσης: Φ.Ι.ΑΠ. Γ.Ν ΕΛΕΥΣΙΝΑ «ΘΡΙΑΣΙΟ»
- eP11** ΕΠΙΚΟΙΝΩΝΙΑ ΠΡΟΣΩΠΙΚΟΥ ΜΟΝΑΔΑΣ ΠΟΝΟΥ ΚΑΙ ΑΣΘΕΝΩΝ
ΜΕ ΧΡΟΝΙΟ ΠΟΝΟ
Χ. Νικολαΐδου¹, Μ. Κυριτσα¹, Χ. Μπίζιος¹, Ε. Παπαγιάννη¹, Μ. Σταμελάκη¹,
Α. Κολοτούρα¹
¹ Μονάδα Πόνου, Γ.Ν. Ελευσίνας «Θριάσιο»
- eP12** ΧΡΗΣΗ ΑΠΟΚΛΕΙΣΜΟΥ ΣΦΗΝΟΪΠΕΡΩΡΙΟΥ ΓΑΓΓΛΙΟΥ ΣΕ ΑΣΘΕΝΕΙΣ
ΜΕ ΧΡΟΝΙΟ ΠΟΝΟ: ΑΝΑΔΡΟΜΙΚΗ ΜΕΛΕΤΗ ΕΝΟΣ ΕΤΟΥΣ ΚΑΙ
ΑΝΑΣΚΟΠΗΣΗ ΒΙΒΛΙΟΓΡΑΦΙΑΣ
Α. Τσίγκου¹, Σ. Σαββάκης¹, Π. Βαρδάκης¹, Ε. Κουτουλάκη¹, Γ. Στεφανάκης¹,
Α. Παπαϊωάννου^{1,2}, Β. Νύκταρη^{1,2}
¹ Ανασθησιολογική Κλινική Πανεπιστημιακού Νοσοκομείου Ηρακλείου
² Ιατρική Σχολή Πανεπιστημίου Κρήτης
- eP13** ΑΣΘΕΝΕΙΣ ΜΕ ΣΥΝΔΡΟΜΟ RAMSAY-HUNT ΣΤΟ ΙΑΤΡΕΙΟ ΠΟΝΟΥ
Β. Μπρόζου¹, Λ. Θεοδώρου¹, Κ. Φουτούλη¹, Κ. Μενδρινού¹, Ε. Κουτσούλη¹,
Α. Σπύρου¹, Κ. Βαγδατλή¹
¹ Ιατρείο Πόνου Γ.Ν.Α. «Γ. Γεννηματάς»
- eP14** ΣΥΣΧΕΤΙΖΟΝΤΑΙ ΟΙ ΠΑΡΑΠΟΜΠΕΣ ΓΙΑ ΦΥΣΙΚΟΘΕΡΑΠΕΙΑ ΤΩΝ ΑΣΘΕΝΩΝ
ΜΕ ΧΡΟΝΙΟ ΜΥΟΣΚΕΛΕΤΙΚΟ ΠΟΝΟ ΜΕ ΤΗ ΘΕΡΜΟΚΡΑΣΙΑ ΚΑΙ ΤΟΝ ΥΕΤΟ;
Σ. Βρούβα^{1,2*}, Β. Σοπίδου³, Ε. Σηφάκης², Η. Ντουλαβέρης²,
Κ. Χανόπουλος⁴, Α.Γ. Κουμαντάκης¹
¹ Τμήμα Φυσικοθεραπείας, Σχολή Επιστημών Υγείας και Φροντίδας, Πανεπιστήμιο
Δυτικής Αττικής (UNIWA), Αθήνα
² Τμήμα Φυσικοθεραπείας, 401 Στρατιωτικό Γενικό Νοσοκομείο Αθηνών, Αθήνα
³ Τμήμα Βιοϊατρικών Επιστημών, Σχολή Επιστημών Υγείας και Φροντίδας,
Πανεπιστήμιο Δυτικής Αττικής (UNIWA), Αθήνα
⁴ Τμήμα Εξελίξεων Εφαρμογών, Ελληνική Στρατιωτική Γεωγραφική Υπηρεσία (ΕΣΣ),
Αθήνα
- eP15** ΕΓΧΥΣΗ ΒΟΥΤΥΛΙΝΙΚΗΣ ΤΟΞΙΝΗΣ ΣΕ ΑΣΘΕΝΗ ΜΕ ΔΥΣΙΑΤΟ ΧΡΟΝΙΟ
ΝΕΥΡΟΠΑΘΗΤΙΚΟ ΠΟΝΟ
Ν. Σώρρας
MD, MSc, EDPM, FEBPRM, Φυσίατρος,
Τμήμα 401 Γενικό Στρατιωτικό Νοσοκομείο Αθηνών



e-Posters

eP16 Η ΥΠΟΚΕΙΜΕΝΙΚΟΤΗΤΑ ΤΟΥ ΠΟΝΟΥ - ΤΑ ΕΡΓΑΛΕΙΑ ΑΝΙΧΝΕΥΣΗΣ ΤΟΥ ΚΑΙ Ο ΡΟΛΟΣ ΤΗΣ ΔΙΕΠΙΣΤΗΜΟΝΙΚΗΣ ΟΜΑΔΑΣ ΥΓΕΙΑΣ ΣΤΗΝ ΑΝΤΙΜΕΤΩΠΙΣΗ ΤΟΥ

Μ. Λαμπρόκη¹, Γ. Πατεράκης², Β. Κουτσιπετσιδης³, Α. Χορτατζάκη⁴, Ι. Λαδάκη⁵

¹ Προϊσταμένη ΜΕΘ, MPH MSc Bioethics, MSc@ Χρόνιων νοσημάτων, ΑΣΠΑΙΤΕ-ΕΠΠΑΙΚ, Εξ. Κοινωνική Νοσηλευτική, Εξ Ειδική Αγωγή, Γ.Ν. Αγ. Νικολάου Κρήτης

² Ειδ. Γενικός Ιατρός, Γ.Ν. Καρπάθου

³ Νοσηλεύτης Υπ. Αναισθ/κού Γ.Ν. Ρεθύμνου, Κρήτης

⁴ Νοσηλεύτρια Αναισθ/κού, MSc Προηγμένη Κλινική Νοσηλευτική, Γ.Ν. Χανίων, Κρήτης

⁵ Προϊσταμένη Χειρ/ου, MSc Προηγμένη Κλινική Νοσηλευτική, Γ.Ν. Ρεθύμνου Κρήτης

eP17 Η ΕΜΠΕΙΡΙΑ ΜΑΣ ΑΠΟ ΤΗ ΧΡΗΣΗ ΤΟΥ C-RFA ΣΕ ΑΣΘΕΝΕΙΣ ΠΑΣΧΟΝΤΕΣ ΑΠΟ ΧΡΟΝΙΟ ΠΟΝΟ ΟΣΤΕΟΑΡΘΡΙΤΙΔΑΣ ΤΗΣ ΚΑΤΑ ΓΟΝΥ ΑΡΘΡΩΣΗΣ

Ε. Χαυτούρα, Β. Βασιλόπουλος, Χ. Τσαντικός, Μ. Σφάκα

Αναισθησιολογικό Τμήμα και Ιατρείο Πόνου Γ.Ν. Βόλου «Αχιλλοπούλειο»

eP18 Ο ΡΟΛΟΣ ΤΗΣ ΔΙΕΓΕΡΣΗΣ ΤΟΥ ΠΝΕΥΜΟΝΟΓΑΣΤΡΙΚΟΥ ΝΕΥΡΟΥ ΣΤΗ ΘΕΡΑΠΕΙΑ ΤΟΥ ΧΡΟΝΙΟΥ ΠΟΝΟΥ

Θ. Ασημακόπουλος¹, Χ. Ορφανού², Μ. Παξιμάδη³, Β. Τσιρτσιρίδου¹, Κ. Τσούμα, Ε. Κουρούκλη¹

¹ Γενικό Νοσοκομείο Αθηνών «Ιπποκράτειο», Ιατρείο Πόνου, Αναισθησιολογικό Τμήμα

² Α' Αναισθησιολογική Κλινική και Κλινική Θεραπείας Πόνου και Παρηγορικής Φροντίδας, Αρεταίειο Νοσοκομείο, Εθνικό και Καποδιστριακό Πανεπιστήμιο Αθηνών

³ Γενικό νοσοκομείο Πατρών «Ο Άγιος Ανδρέας», Ιατρείο Πόνου, Αναισθησιολογικό Τμήμα

eP19 ΥΠΕΡΧΟΓΡΑΦΙΚΑ ΚΑΤΕΥΘΥΝΟΜΕΝΗ ΕΓΧΥΣΗ ΒΟΤΟΥΛΙΝΙΚΗΣ ΤΟΞΙΝΗΣ ΓΙΑ ΧΑΛΑΡΩΣΗ ΤΩΝ ΚΟΙΛΙΑΚΩΝ ΜΥΩΝ ΠΡΟΣ ΔΙΕΥΚΟΛΥΣΗ ΑΠΟΚΑΤΑΣΤΑΣΗΣ ΜΕΓΑΛΗΣ ΜΕΤΕΓΧΕΙΡΗΤΙΚΗΣ ΚΟΙΛΙΟΚΗΛΗΣ

Π. Ζωγραφίδου¹, Ο. Παπαγιαννοπούλου¹, Ν. Κωνσταντινίδης², Π. Μπαγγάς³, Μ. Βαρβέρη⁴, Ε. Κοράκη⁵

¹ Ειδικευόμενη Αναισθησιολογίας, «Γ.Ν Θεσσαλονίκης Παπαγεωργίου»

² Ειδικευόμενος Γενικής Χειρουργικής, «Γ.Ν Θεσσαλονίκης Παπαγεωργίου»

³ Γενικός Χειρουργός, Πανεπιστημιακός Υπότροφος Πανεπιστημιακής Χειρουργικής Κλινική, «Γ.Ν Θεσσαλονίκης Παπαγεωργίου»

⁴ Διευθύντρια Αναισθησιολογίας ΕΣΥ & Υπεύθυνη Ιατρείου Πόνου «Γ.Ν Θεσσαλονίκης Παπαγεωργίου»

⁵ Αναπληρώτρια Συντονίστρια Διευθύντρια Αναισθησιολογικού, «Γ.Ν Θεσσαλονίκης Παπαγεωργίου»



ΔΟΥΡΥΦΟΡΙΚΕΣ ΔΙΑΛΕΞΕΙΣ

Με την ευγενική
χορηγία της



ΠΑΡΑΣΚΕΥΗ, 7 ΙΟΥΝΙΟΥ 2024 11:30 - 12:00

**Working mechanism of Pulsed Radiofrequency
and Indications**

Προεδρείο: Χρονά Ελένη
Ομιλητής: Olav Rohof

Με την ευγενική
χορηγία της



ΠΑΡΑΣΚΕΥΗ, 7 ΙΟΥΝΙΟΥ 2024 14:00 - 14:30

**Ποιότητα και πολυπαραγοντική αναισθησία:
το προφίλ ασφάλειας της Ταπενταδόλης
στην Ολική Αρθροπλαστική Γόνατος**

Προεδρείο: Χρονά Ελένη
Ομιλήτρια: Αρναούτογλου Ελένη

Με την ευγενική
χορηγία της



ΣΑΒΒΑΤΟ, 8 ΙΟΥΝΙΟΥ 2024 11:30 - 12:00

**Φαρμακευτική κάνναβη κατανοώντας τα δεδομένα
από την κλινική έρευνα και την πραγματική ζωή**

Προεδρείο: Πουλοπούλου Σοφία
Ομιλήτρια: Καραναστάση Χρυσούλα

Με την ευγενική
χορηγία της



ΣΑΒΒΑΤΟ, 8 ΙΟΥΝΙΟΥ 2024 13:30 - 14:00

**Ο ρόλος της φαρμακευτικής κάνναβης
στην αντιμετώπιση του χρόνιου πόνου**

Προεδρείο: Χρονά Ελένη
Ομιλήτρια: Κοντούλη Ζηναΐς





14^ο

ΠΑΝΕΛΛΗΝΙΟ ΣΥΝΕΔΡΙΟ
Αλγολογίας

ΟΜΙΛΗΤΕΣ - ΠΡΟΕΔΡΟΙ

García - Larrea Luis

MD, PhD, Director of Research at the Inserm (Em), President, European Pain Federation (EFIC), Deputy Editor, European Journal of Pain, NeuroPain - Central Integration of Pain in Humans Lyon, Centre for Neuroscience - University Hospital Pain Center (CETD), Lyon, France

Morlion Bart

MD, PhD, DEAA, EDPM, Director, Leuven Center for Algology & Pain Management, University Hospitals Leuven, KU Leuven, Belgium, Past President of the European Pain Federation (EFIC)

Olav Rohof

MD PhD FIPP, Anesthesiologist, Pain Specialist Consultant

A

Αμανίτη Αικατερίνη

Αναπληρώτρια Καθηγήτρια Ανασθησιολογίας / Χρόνιου Πόνου, Τμήμα Ιατρικής, Σχολή Επιστημών Υγείας, Αριστοτέλειο Πανεπιστήμιο Θεσσαλονίκης, Θεσσαλονίκη

Αναστασοπούλου Ειρήνη

PhD[®], R.N., MSc, Νοσηλεύτρια, Ανασθησιολογικό Τμήμα, Γενικό Ογκολογικό Νοσοκομείο Κηφισιάς «Οι Άγιοι Ανάργυροι», Αθήνα

Ανίσογλου Σουζάνα

Πρόεδρος Επιστημονικού Συμβουλίου και Υπεύθυνη Διευθύντρια, Μονάδα Εντατικής Θεραπείας, Ιατρείο Πόνου & Παρηγορικής Φροντίδας, Αντικαρκινικό Νοσοκομείο Θεσσαλονίκης «Θεαγένειο», Μέλος Δ.Σ., Ελληνική Εταιρία Θεραπείας Πόνου και Παρηγορικής Φροντίδας (ΠΑΡΗ.ΣΥ.Α), Εταιρεία Ανασθησιολογίας και Εντατικής Ιατρικής Βορείου Ελλάδος (Ε.Α.Ε.Ι.Β.Ε.), Θεσσαλονίκη

Αντωνοπούλου Ελπίδα

MD, EDRA, Συντονίστρια Διευθύντρια, Ανασθησιολογικό Τμήμα & Υπεύθυνη Ιατρείο Πόνου Γενικό Νοσοκομείο Ξάνθης, Ξάνθη

Αποστολάκη Στυλιανή

Διευθύντρια Ε.Σ.Υ., Ανασθησιολογικό Τμήμα & Ιατρείο Πόνου, Γενικό Νοσοκομείο Χανίων, Κρήτη

Αρκαλάκη Ελένη

Ανασθησιολόγος, Ανθυποπλοίαρχος Πολεμικού Ναυτικού, Υπεύθυνη Ιατρείου Πόνου Ναυτικό Νοσοκομείο Κρήτης, Χανιά

Αρναούτογλου Ελένη

Καθηγήτρια Ανασθησιολογίας, Τμήμα Ιατρικής, Σχολή Επιστημών Υγείας, Διευθύντρια, Ανασθησιολογική Κλινική, Πανεπιστήμιο Θεσσαλίας, Λάρισα

Ασκητοπούλου Ελένη

Ομότιμη Καθηγήτρια Ανασθησιολογίας, Ιατρική Σχολή, Πανεπιστήμιο Κρήτης, Ηράκλειο

B

Βαγδατλή Κυριακή

Ανασθησιολόγος, Διευθύντρια Ε.Σ.Υ., Υπεύθυνη Ιατρείου Πόνου, Γενικό Νοσοκομείο Αθηνών «Γ. Γεννηματάς», Αθήνα

Βαδαλούκα Αθηνά

MD, PhD, FIPP, Διευθύντρια, Κέντρο Πόνου και Παρηγορικής Φροντίδας, Ιατρικό Κέντρο Αθηνών, π. Πρόεδρος, Ελληνική Εταιρία Θεραπείας Πόνου και Παρηγορικής Φροντίδας, π. Πρόεδρος, Ευρωπαϊκή Εταιρεία Περιφερειακής Ανασθησίας (ESRA), π. Πρόεδρος, Γνωμοδοτικό Συμβούλιο Παγκόσμιου Ινστιτούτου Πόνου (WIP)

Βαλαμίδης Δημήτριος

Διευθυντής - Επιστημονικός Υπεύθυνος, Τμήμα Ανασθησιολογίας, Γενικό Νοσοκομείο Αθηνών «Αλεξάνδρα», Αθήνα

Βαρβέρη Μαριάννα

Ανασθησιολόγος, Διευθύντρια, Ανασθησιολογικό Τμήμα & Υπεύθυνη Ιατρείου Πόνου, Γενικό Νοσοκομείο Θεσσαλονίκης «Παπαγεωργίου», Θεσσαλονίκη



ΟΜΙΛΗΤΕΣ - ΠΡΟΕΔΡΟΙ

Βεκράκου Άρτεμις

MD, DESAIC, PhD, Επιμελήτρια Α'
Ανασθησιολογίας, Γενικό Νοσοκομείο
Παιδών Αθηνών «Π. & Α. Κυριακού», Αθήνα

Γ

Γαλανού Πολύμνια

Ανασθησιολόγος, Διευθύντρια,
Γενικό Νοσοκομείο Ρόδου
«Ανδρέας Γ. Παπανδρέου», Ρόδος

Γαρίνη Ελεάνα

MSc, EDAIC, EDRA, Ανασθησιολόγος
Παιδών, Διευθύντρια, Γενικό Νοσοκομείο
Παιδών «Η Αγία Σοφία», Αθήνα

Γαλιτάκη Εύα

Διευθύντρια, Ανασθησιολογικό Τμήμα,
Γενικό Νοσοκομείο Ελευσίνας «Θριάσιο»,
Αθήνα

Δ

Διαμαντάκη Ελένη

Ανασθησιολόγος, Επιμελήτρια Α',
Πανεπιστημιακό Νοσοκομείο Ηράκλειου,
Κρήτη

Ε

Επισκόπου Ελένη

MD, CIPS, FIPP, MSc, Ανασθησιολόγος,
Επεμβατική Ακτινολογία, Metropolitan
Hospital, Αθήνα

Ζ

Ζαβρίδης Περικλής

Dr, MD, MSc, PhD, Ανασθησιολόγος -
Αλγολόγος, Ιδρυτής και Διευθυντής Cyprus
Pain Clinic, Λευκωσία, Κύπρος

Ζαΐμη Ντόνικα

Ανασθησιολόγος, Διευθύντρια Ε.Σ.Υ.,
Ανασθησιολογικό Τμήμα & Ιατρείο Πόνου,
Γενικό Νοσοκομείο Θεσσαλονίκης
«Ιπποκράτειο», Θεσσαλονίκη

Ζωγραφάκη Κυβέλη

Νοσηλεύτρια MSc, Ανασθησιολογικό
Τμήμα, Γενικό Νοσοκομείο Αθηνών
«Κοργιαλένιο - Μπενάκειο» - Ελληνικός
Ερυθρός Σταυρός, Υποψήφια Διδάκτωρ,
Τμήμα Νοσηλευτικής, Εθνικό &
Καποδιστριακό Πανεπιστήμιο Αθηνών,
Πρόεδρος Τομέα Ανασθησιολογίας,
Εθνικός Σύνδεσμος Νοσηλευτών Ελλάδος,
Αθήνα

Η

Ησαΐα Ελένη - Χριστίνα

MSc, MD, Ανασθησιολόγος, Επιστημονικά
Υπεύθυνη Ιατρείου Πόνου,
Γενικό Νοσοκομείο Θείας Πρόνοιας
«Παμμακάριστος», Αθήνα

Ι

Ιορδανίδου Δέσποινα

MD, MSc, PhD®, Ανασθησιολόγος Παιδών,
Συντονίστρια Διευθύντρια,
Ανασθησιολογικό Τμήμα,
Γενικό Νοσοκομείο Θεσσαλονίκης
«Ιπποκράτειο», Θεσσαλονίκη

Ιωαννίδης Κωνσταντίνος

Ανασθησιολόγος, Διευθυντής,
Ανασθησιολογικό Τμήμα, Γενικό
Αντικαρκινικό - Ογκολογικό Νοσοκομείο
Αθηνών «Ο Άγιος Σάββας», Αθήνα

Κ

Καπέρδα Αλεξάνδρα

PhD, Διευθύντρια Ε.Σ.Υ., Ανασθησιολογικό
Τμήμα, Γενικό Νοσοκομείο Νοσημάτων
Θώρακος Αθηνών «Η Σωτηρία», Αθήνα

Καρακώστα Αγάθη

Επίκουρη Καθηγήτρια Ανασθησιολογίας,
Τμήμα Ιατρικής, Σχολή Επιστημών Υγείας,
Πανεπιστήμιο Ιωαννίνων, Κλινική
Ανασθησιολογίας και Μετεγχειρητικής
Εντατικής Θεραπείας, Πανεπιστημιακό
Γενικό Νοσοκομείο Ιωαννίνων, Ιωάννινα



14^ο

ΠΑΝΕΛΛΗΝΙΟ ΣΥΝΕΔΡΙΟ
Αλγολογίας

ΟΜΙΛΗΤΕΣ - ΠΡΟΕΔΡΟΙ

Καραναστάση Χρυσούλα

DEAA, Αναισθησιολόγος, Κέντρο Πόνου και Παρηγορικής Φροντίδας, Ερρίκος Ντυνάν Hospital Center, Πρόεδρος Δ.Σ., Ελληνική Ιατρική Εταιρεία για τα Κανναβινοειδή, Αθήνα

Καρανίκα Έλλη

PhD, MSc, Αναισθησιολόγος, Συντονίστρια Διευθύντρια, Αναισθησιολογικό Τμήμα & Ιατρείο Πόνου, Γενικό Νοσοκομείο Κω, Κω

Κετικίδου Ευγενία

Αναισθησιολόγος, Διευθύντρια Ε.Σ.Υ., Επιστημονικά Υπεύθυνη, Αναισθησιολογικό Τμήμα & Ιατρείο Πόνου, Γενικό Νοσοκομείο Καβάλας, Καβάλα

Κιαμήλογλου Μπουλέντ

PhD, Αναισθησιολόγος, Διοικητικά & Επιστημονικά Υπεύθυνος Διευθυντής Αναισθησιολογικό Τμήμα & Ιατρείο Πόνου, Γενικό Νοσοκομείο «Σισμανόγλειο» Κομοτηνής, Κομοτηνή

Κοκολάκη Μαρία

Αναισθησιολόγος, Διευθύντρια Ε.Σ.Υ., Διοικητικά και Επιστημονικά Υπεύθυνη, Αναισθησιολογικό Τμήμα & Ιατρείο Πόνου, Γενικό Νοσοκομείο «Σισμανόγλειο - Α. Φλέμιγκ» Αττικής, Αθήνα

Κολοτούρα Αθηνά

Διοικητικά και Επιστημονικά Υπεύθυνη, Αναισθησιολογικό Τμήμα & Μονάδα Πόνου, Γενικό Νοσοκομείο Ελευσίνας, «Θριάσιο», Αθήνα

Κοντός Αθανάσιος

PT, MSc (Pain), Dip MDT, Instructor MDT

Κοντούλη Ζηναΐς

Διευθύντρια, Ιατρείο Πόνου και Επεμβατικών Θεραπειών, Ιατρικό Κέντρο Αθηνών, Αθήνα, Honorary Consultant in Pain Imperial College, London, UK

Κοράκη Ελένη

Αναπληρώτρια Συντονίστρια, Διευθύντρια, Αναισθησιολογικό Τμήμα, Ιατρείο Πόνου και Παρηγορικής Φροντίδας, Γενικό Νοσοκομείο Θεσσαλονίκης «Παπαγεωργίου», Θεσσαλονίκη

Κουρούκλη Ειρήνη

MD, PhD, FIPP, Διευθύντρια, Αναισθησιολογικό Τμήμα & Ιατρείο Πόνου, Γενικό Νοσοκομείο Αθηνών «Ιπποκράτειο», Αθήνα

Κουταλά Ελένη

ΕΔΙΠ, Ιατρική Σχολή, Πανεπιστήμιο Κρήτης, Πιστοποιημένη εκπαιδευτής Tai Chi - Chuan Dong Style, Πιστοποιημένη εκπαιδευτής Fundamental Qigong, Κρήτη

Κουτουλάκη Εμμανουέλα

Ειδικευόμενη Αναισθησιολογίας, Πανεπιστημιακό Γενικό Νοσοκομείο Ηρακλείου, Κρήτη

Κουτσούλη Εβελίνα

Αναισθησιολόγος, Επιμελήτρια Β', Γενικό Νοσοκομείο Αθηνών «Γ. Γεννηματάς», Αθήνα

Λ

Λαζαράκη Σοφία

Tai chi instructor, Κρήτη

Λαμπροπούλου Κατερίνη

MD, PhD Αναισθησιολόγος, City Hospital Kalamata, Καλαμάτα

Λυκούδη Ειρήνη

MD, PhD, EDRA, Διευθύντρια, Αναισθησιολογικό Τμήμα, Υπεύθυνη Ιατρείου Πόνου, Γενικό Νοσοκομείο Νέας Ιωνίας «Κωνσταντοπούλειο», Αθήνα

Μ

Μάγκλαρη Χρυσήδα

MD, MSc, Αναισθησιολόγος, Επιμελήτρια Α', Αντικαρκινικό Ογκολογικό Νοσοκομείο Αθηνών «Ο Άγιος Σάββας», Αθήνα

Μαρκαντώνη Σοφία

MD, DEAA, Αναισθησιολόγος

Μακρής Αλέξανδρος

MD, MSc, PhD, EDRA, Επιμελητής Α', Γενικό Νοσοκομείο Ασκληπιείου Βούλας, Αθήνα

Μάλλιου Χρυσάνθη

Αναισθησιολόγος, Διευθύντρια Ε.Σ.Υ., Αναισθησιολογικό Τμήμα, Γενικό Νοσοκομείο Μεσσηνίας, Νοσηλευτική Μονάδα Καλαμάτας, Καλαμάτα



ΟΜΙΛΗΤΕΣ - ΠΡΟΕΔΡΟΙ

Μαντουβάλου Μαρία

MD, PhD, EDA, Ανασθησιολόγος,
Διευθύντρια, Ανασθησιολογικό Τμήμα &
Ιατρείο Πόνου, Γενικό Νοσοκομείο Νίκαιας
Πειραιά «Άγιος Παντελεήμων», Αθήνα

Ματάλα Μαρία - Ελένη

MD, MSc, Ανασθησιολόγος, Επιμελήτρια Α',
Γενικό Νοσοκομείο Ελευσίνας
«Θριάσιο», Αθήνα

Μήτος Γιακουμής

Ανασθησιολόγος - Εντατικολόγος,
Διευθυντής Ε.Σ.Υ., Πανεπιστημιακό
Γενικό Νοσοκομείο Θεσσαλονίκης
«ΑΧΕΠΑ», Θεσσαλονίκη

Μίχα Γεωργία

MD, MSc, PhD, Επίκουρη Καθηγήτρια
Ανασθησιολογίας, Τμήμα Ιατρικής,
Σχολή Επιστημών Υγείας, Πανεπιστήμιο
Ιωαννίνων, Κλινική Ανασθησιολογίας και
Μετεγχειρητικής Εντατικής Θεραπείας,
Πανεπιστημιακό Γενικό Νοσοκομείο
Ιωαννίνων, Ιωάννινα

Μόκα Ελένη

MD, PhD, EDRA, Ανασθησιολόγος,
Πρόεδρος ESRA, Αντιπρόεδρος ESRA Hellas,
Ηράκλειο, Κρήτη

Μπαϊρακτάρη Αγγελική

MD, MSc, PhD, DEAA, Συντονίστρια
Διευθύντρια, Ανασθησιολογικό Τμήμα
& Ιατρείο Πόνου, Γενικό Νοσοκομείο
Αττικής Κ.Α.Τ, Αθήνα

Μπαρέκα Μεταξία

Επίκουρη Καθηγήτρια Ανασθησιολογίας,
Τμήμα Ιατρικής, Σχολή Επιστημών Υγείας,
Πανεπιστήμιο Θεσσαλίας, Πανεπιστημιακό
Γενικό Νοσοκομείο Λάρισας, Λάρισα

Μπαρτζη Κωνσταντίνα

Ανασθησιολόγος, Επιμελήτρια Β',
Ανασθησιολογικό Τμήμα, Γενικό
Νοσοκομείο Παίδων «Η Αγία Σοφία»,
Αθήνα

Μπατιστάκη Χρυσάνθη

MD, MSc, PhD, Ανασθησιολόγος,
Υπεύθυνη Ιατρείου Πόνου,
Νοσοκομείο Υγεία, Αθήνα

Μπουζιά Αικατερίνη

MD, PhD, Ανασθησιολόγος -
Εντατικολόγος, Επιμελήτρια Α',
Πανεπιστημιακό Γενικό Νοσοκομείο
Λάρισας, Λάρισα

N

Νταλούκα Μαρία

Ανασθησιολόγος, Επιμελήτρια Β' Ε.Σ.Υ.,
Ανασθησιολογική Κλινική,
Πανεπιστημιακό Γενικό Νοσοκομείο
Λάρισας, Λάρισα, Ακαδημαϊκή Υπότροφος,
Πανεπιστήμιο Θεσσαλίας

Νούλας Νικόλαος

MD, MSc, EDRA, Διευθυντής
Ανασθησιολογίας, Υπεύθυνος Ιατρείο
Πόνου, Γενικό Νοσοκομείο Κορίνθου,
Κόρινθος

Ντόλκα Σταματία

Ανασθησιολόγος, Διευθύντρια Ε.Σ.Υ.,
Ανασθησιολογικό Τμήμα & Ιατρείο Πόνου
Γενικό Νοσοκομείο Χανίων, Χανιά

Ντόνας Γιώργος

PhD, Ανασθησιολόγος, Συντονιστής
Διευθυντής, Ανασθησιολογικό Τμήμα,
Γενικό Νοσοκομείο Θεσσαλονίκης
«Γ. Παπανικολάου», Θεσσαλονίκη

Νύκταρη Βασιλεία

MD, PhD, DEEA, Ανασθησιολόγος,
Επίκουρη Καθηγήτρια Ανασθησιολογίας,
Πανεπιστημιακό Νοσοκομείο Ηρακλείου,
Κρήτη

Π

Παξιμάδη Μαρία

MD, Ανασθησιολόγος, Διευθύντρια Ε.Σ.Υ.,
Διευθύντρια Ιατρείου Πόνου, Γενικό
Νοσοκομείο Πατρών «Ο Άγιος Ανδρέας»,
Πάτρα

Παπαγεωργίου Ειρήνη

MD, MSc, Ανασθησιολόγος -
Εντατικολόγος, Διευθύντρια Ε.Σ.Υ.,
Μονάδα Εντατικής Θεραπείας / Ιατρείο
Πόνου και Παρηγορικής Φροντίδας,
Αντικαρκινικό Νοσοκομείο Θεσσαλονίκης
«Θεαγένειο», Θεσσαλονίκη



14^ο

ΠΑΝΕΛΛΗΝΙΟ ΣΥΝΕΔΡΙΟ
Αλγολογίας

ΟΜΙΛΗΤΕΣ - ΠΡΟΕΔΡΟΙ

Παπαϊωάννου Αλεξία

Αναπληρώτρια Καθηγήτρια
Αναισθησιολογίας, Ιατρική Σχολή,
Πανεπιστήμιο Κρήτης, Κρήτη

Παπαστρατηγάκης Γεώργιος

Αναισθησιολόγος, Τμήμα Αναισθησιολογίας
Πανεπιστημιακό Νοσοκομείο Ηράκλειο,
Κρήτη

Πετσιτή Αργυρώ

MD, MSc, PhD, Αναισθησιολόγος,
Διευθύντρια Αναισθησιολογίας,
Πανεπιστημιακό Γενικό Νοσοκομείο
Λάρισας, Λάρισα

Πουλοπούλου Σοφία

Αναισθησιολόγος, Διευθύντρια,
Αναισθησιολογικό Τμήμα, Υπεύθυνη
Ιατρείου Πόνου, Γενικό Αντικαρκινικό
Ογκολογικό Νοσοκομείο Αθηνών
«Άγιος Σάββας», Αθήνα

Προβατάκη Γεωργία

Διευθύντρια, Αναισθησιολογικό Τμήμα,
Γενικό Νοσοκομείο Ελευσίνας «Θριάσιο»,
Αθήνα

P

Ρεκατσίνα Μαριτίνα

MD, MSc, PhD, FFRMCA, EDPM,
Αναισθησιολόγος, Επίκουρη Καθηγήτρια
Αναισθησιολογίας, Αρεταίειο Νοσοκομείο,
Εθνικό & Καποδιστριακό Πανεπιστή-
μιο Αθηνών, Αθήνα, Honorary Associate
Professor, University College, London, UK

Σ

Σιαφάκα Βάσω

Αναπληρώτρια Καθηγήτρια Κλινικής
Ψυχολογίας της Υγείας, Σχολή Επιστημών
Υγείας, Πανεπιστήμιο Ιωαννίνων, Ιωάννινα

Σιαφάκα Ιωάννα

Ομότιμη Καθηγήτρια Αναισθησιολογίας και
Θεραπείας Πόνου, Ιατρική Σχολή,
Εθνικό & Καποδιστριακό Πανεπιστήμιο
Αθηνών, Αθήνα, Πρόεδρος, Ελληνική
Εταιρία Θεραπείας Πόνου & Παρηγορικής
Φροντίδας, Μέλος Δ.Σ., Ελληνική
Αντικαρκινική Εταιρεία

Σπυράκη Μαρία

Αναισθησιολόγος, Επιμελήτρια Α', Κλινική
Αναισθησιολογίας & Εντατικής Θεραπείας,
Πανεπιστημιακό Γενικό Νοσοκομείο
Πατρών, Πάτρα

Σπύρου Ανδριάντα

Διευθύντρια, Αναισθησιολογικό Τμήμα
& Ιατρείο Πόνου, Γενικό Νοσοκομείο
Αθηνών «Γ. Γεννηματάς», Αθήνα

Σπυριδωνίδου Αλίκη

Επιμελήτρια Α', Υπεύθυνη Ιατρείου Πόνου,
Γενικό Νοσοκομείο Διδυμοτείχου,
Διδυμοτείχο

Σταυροπούλου Ευμορφία

MD, PhD, EDRA, Αναισθησιολόγος,
Διευθύντρια, Αναισθησιολογικό Τμήμα
& Ιατρείο Πόνου, Γενικό Νοσοκομείο
Αττικής Κ.Α.Τ, Αθήνα, Πρόεδρος Δ.Σ.,
ESRA HELLAS

Στεφανάκης Γεώργιος

Αναισθησιολόγος, Επιμελητής Α',
Αναισθησιολογική Κλινική,
Πανεπιστημιακό Νοσοκομείο Ηρακλείου,
Κρήτη

Στρατηγοπούλου Παναγιώτα

PhD, MSc, EDAIC, Αναισθησιολόγος,
Διευθύντρια Ε.Σ.Υ., Γενικό Νοσοκομείο
Αθηνών «Λαϊκών», Αθήνα

Σώρρας Νικόλαος

MD, MSc, EDPM, FEBPRM, Φυσιάτρος,
Διευθυντής, Φυσική Ιατρική
Αποκατάσταση, Τμήμα 401 Γενικό
Στρατιωτικό Νοσοκομείο Αθηνών, Αθήνα

T

Τσαρουχά Αθανασία

Αναπληρώτρια Καθηγήτρια
Αναισθησιολογίας, Ιατρική Σχολή
Εθνικό & Καποδιστριακό Πανεπιστήμιο
Αθηνών, Αθήνα

Τσιρογιάννη Αικατερίνη

Διευθύντρια, Αναισθησιολογικό Τμήμα και
Επιστημονικά Υπεύθυνη Ιατρείου Πόνου,
Γενικό Νοσοκομείο Κατερίνης, Πιερία



ΟΜΙΛΗΤΕΣ - ΠΡΟΕΔΡΟΙ

Τσιρτσιρίδου Βασιλική

Διευθύντρια Ανασθησιολογίας & Ιατρείο
Πόνου, Γενικό Νοσοκομείο Αθηνών
«Ιπποκράτειο», Αθήνα

Τσουμάνη Μαρία

Ανασθησιολόγος - Εντατικολόγος,
Επιμελήτρια Α', Γενικό Νοσοκομείο Νίκαιας
Πειραιά «Άγιος Παντελεήμων», Αθήνα

Φ

Φραντζέσκος Γεώργιος

Διευθυντής Ε.Σ.Υ. Ανασθησιολογίας,
Υπεύθυνος Ιατρείου Πόνου,
Πανεπιστημιακό Γενικό Νοσοκομείο
Ηρακλείου, Κρήτη

Φυρφίρης Νικόλαος

MD, MSc, Ανασθησιολόγος, Επιμελητής Α',
Ανασθησιολογικό Τμήμα & Ιατρείο Πόνου,
Γενικό Αντικαρκινικό - Ογκολογικό
Νοσοκομείο Αθηνών «Ο Άγιος Σάββας»,
Αθήνα

Χ

Χατζηπλής Γεώργιος

Διευθυντής, Ανασθησιολογικό Τμήμα &
Ιατρείο Πόνου, Γενικό Νοσοκομείο Χανίων
«Άγιος Γεώργιος», Κρήτη

Χατζηλία Σοφία

PhD, Ανασθησιολόγος, Διευθύντρια Ε.Σ.Υ.,
Γενικό Νοσοκομείο Αθηνών «Αλεξάνδρα»,
Αθήνα

Χατούρα Ευαγγελία - Ιωάννα

Διευθύντρια Ανασθησιολογίας
& Ιατρείο Πόνου, Γενικό Νοσοκομείο
Βόλου «Αχιλλοπούλειο», Βόλος

Χλωροπούλου Παναγιώτα

Ανασθησιολόγος, Διευθύντρια Ε.Σ.Υ.,
Ανασθησιολογικό Τμήμα & Ιατρείο Πόνου,
Γενικό Νοσοκομείο Καβάλας, Καβάλα

Χλωροπούλου Πελαγία

Αναπληρώτρια Καθηγήτρια
Ανασθησιολογίας, Σχολή Επιστημών
Υγείας, Δημοκρίτειο Πανεπιστήμιο Θράκης,
Διευθύντρια, Πανεπιστημιακή
Ανασθησιολογική Κλινική & Ιατρείο Πόνου,
Πανεπιστημιακό Γενικό Νοσοκομείο
Αλεξανδρούπολης, Αλεξανδρούπολη

Χρονά Ελένη

Διευθύντρια, Ανασθησιολόγος & Υπεύθυνη
Ιατρείο Πόνου Γενικό Νοσοκομείο
Νίκαιας-Πειραιά «Άγιος Παντελεήμων»
Πρόεδρος Ελληνικής Εταιρείας Αλγολογίας

Χρονάκης Ιωάννης

Ανασθησιολόγος, Διευθυντής Ε.Σ.Υ.,
Υπεύθυνος Ιατρείου Πόνου και
Παρηγορικής Φροντίδας,
Γενικό Νοσοκομείο Ρεθύμνου, Κρήτη

Ψ

Ψαρομιχαλάκη Μαρία

Ανασθησιολόγος, Διευθύντρια,
Αποκεντρωμένη Μονάδα Ιεράπετρας
(Α.Ο.Μ), Γενικό Νοσοκομείο Λασιθίου,
Κρήτη





14^ο

ΠΑΝΕΛΛΗΝΙΟ ΣΥΝΕΔΡΙΟ
Αλγολογίας

ΕΥΧΑΡΙΣΤΙΕΣ

Η Οργανωτική Επιτροπή του 14^{ου} Πανελληνίου Συνέδριου Αλγολογίας ευχαριστεί θερμά τις παρακάτω εταιρείες για την υποστήριξή τους:





ΕΥΧΑΡΙΣΤΙΕΣ





ΕΛΛΗΝΙΚΗ ΕΤΑΙΡΕΙΑ ΑΓΓΟΛΟΓΙΑΣ
ΕΛΛΗΝΙΚΟ ΤΜΗΜΑ ΤΗΣ IASP & EFIC

